漢文泰晤士報

The Chinese
Peking & Tientsin Times

第三千三百零九號

一九二七年二月八日（星期二）

今日本報共出三大張

（零售每份大洋四分）

本館開設法界四號路（即巴黎路轉角）電話南局二五三號 電報掛號零零七九

津文泰晤士報第一張（第一頁）（中華民國十六年二月八日）（舊曆丁卯正月初七日）（星期二）（中華郵政特准掛號立券報紙）

新小學教科書

教育部審定 新學制適用

中華書局印行

語體各科完全。初小另有國文讀本；高小另有文體公民、國文、算、史、地、理。體裁極新，文字淺顯；語體尤流麗正確，全國優良學校採用極多。教育部批國語讀本謂：「可算現行各種國語教科書中善本。」編者如黎錦熙、黎錦暉、俞復、陸費逵、戴克敦、張相……等，均極有研究，經驗豐富。

初級小學用書

書名		冊數	定價
國語	讀本	八	一至四冊各一角 五至八冊各一角二
	教授書	八	各三角
國語文學	讀本	八	各一角
	教授書	八	各二角
國音讀本		一	一角
國文	讀本	八	各一角
	教授書	八	各三角
算術	課本	八	各一角
	教授書	八	各一角
常識	課本	八	各一角
	教授書	八	各三角
社會	課本	八	各八分
	教授書	八	各二角
自然	課本	八	各八分
	教授書	八	各二角
公民	課本	八	各六分
	教授書	八	各一角

高級小學用書

書名		冊數	定價
國語	讀本	四	各一角二
	教授書	四	各四角
算術	課本	四	各一角
	教授書	四	各三角
珠算	課本	二	各一角半
	教授書	二	各二角半
公民	課本	四	各六分
	教授書	四	各二角
歷史	課本	四	各八分
	教授書	四	各三角
地理	課本	四	各八分
	教授書	四	各三角
衛生	課本	四	各六分
	教授書	四	各二角
理科	課本	四	各八分
	教授書	四	各三角
農業	課本	四	各一角
	教授書	四	各三角
英語讀本		四	各一角半

新學制高級小學用 文言教科書

書名	冊數	定價
國文讀本	四	各一角
國文讀本教授書	四	各三角
文體公民	四	各六分
文體歷史	四	各八分
文體歷史教授書	四	各三角
文體地理	四	各八分
文體理科	四	各八分
文體算術	四	各一角
文體算術教授書	四	各三角

公民地理理科可用語體的教授書●

另有小學書目及樣本函索即寄奉

（丙368）

金城銀行

召集股東常會 分配十五年股利

（一）本會議決三月六日（即舊歷丁卯年二月初三日）午後一時在天津英中街總行開股東常會請各股東於會期十日前携帶股票向總行驗取入場券如因事不克到會照章得委托本行他股東代表

（二）本會議決十五年份股利自一月二十八日（即舊歷十二月二十五日）起付即請各股東携帶股票向各地本銀行付取

金城銀行董事會啟（大陸）

繡湘

天津萬源湘繡莊恭賀新禧

日界旭街 電話總局二五六四 電報掛號一六二〇

總號長沙紅牌樓 分所上海三馬路西 分所漢口後城馬路西

馬聚源廣告

本號自做絨緞禮帽絨緞六摺便帽貂皮水獺海龍各式皮帽以及絨呢便帽一概俱全精純新料貨眞價實如蒙惠顧不負諸君之雅意也

天津北馬路路北 北京鮮魚口分此 本號謹啟

本號並鑲做狐皮皮襖皮牙服

救星來了

川沙顧文俊先生七代祖傳精於內外各科累年久病藥到病除具有起死回生之妙尤善治豬羊兩瘋文武痴癲久年瘰癧在滬上縣壹三十載活人無算有口皆碑今應津門王公館之聘設診於法界福壽里十八號電話南局一五九七號抱病者無論如何深重一經先生之診治便能立起沉痾異病家之救星也

▲門診四角貧選不計 下午三時後出診

介紹人 吳宗濂 李厚基 馬錫三 張堯卿 黃文卿 毛祥澍 王懷慶 江朝宗 褚康伯 蔡丹榮 朱曉芙 王夢青 李思浩 趙英濂 方言甫 胡夢遠 耿鑑 李景琮 同啟

大炮台香烟

新年中家家宜備之珍品

CA-159

兜安氏秘製保腎丸

腎形如扁豆生於脊骨之兩旁腎之外即爲背脊與腰穴故背脊痛及腰穴痛皆爲腎病腎弱之初兆置之不醫久則漸重且腎爲命根專司血之清濁強則血清弱則血濁血濁則諸病叢生如背痛風濕腎筋痛膀胱炎腦筋痛脚踝腫水腫大脚風痳木不仁小便頻數小便不通小便渣滓等症必繼爲患矣此丸爲腎病之專藥經驗有素非他種腎藥所可及也有斯患者盍一試之

背痛乃腎弱之朕兆也

恭祝
各界諸君
歲釐
謙盛祥綢莊鞠躬

物華樓金店

總店日租界旭街下天仙對過 電話五百廿九號
分店估衣街歸賈胡同 電話三三二八號

天津 天寶金店

日租界旭街大馬路
電話總局二九九一

金銀首飾成色管包
十足珠寶鑽石定價
格外克己珍貴禮品
裝璜雅種類全接待
惟誠花樣特出新奇

美華利

通訊部特價

函購注意

郵寄匯票請用掛號信郵滙不通之處可用郵票代洋惟須作九五扣算
並須一角以上整數之郵票
寄費普通省分二角 吉林黑龍江四角 甘肅六角

六號鎳鋼殼手表 每只二元五角

六號新式活環夾金手表 每只三元

六號圓形十年夾金活環雙卡字手表 每只九元

經售處 天津日租界旭街 電話總局三六七
北京分號 大柵欄路南陝西巷南口 電話南局三三七八九 四一〇

華洋訴訟 大律師孫啟濂 專辦外國法院及中國法院訴訟或非訴訟事件
事務所 英界[illegible]里八十四號 電話南局二三五二號

購淋濁洗療液者留心假冒

淋濁一症用藥水注射洗治在歐美通行已久所用者亦不外鍁鍾及頗羅泰哥爾之類耳其收效遲緩盡人皆知鄙人有鑒於此悉心研究歷有年所始發明此液確與市上各藥房所售及各醫院所用者適乎不同尋常藥色紫紅黃黑不等獨此液色白無味且有洗濺一經搖動自如牛乳有凡用此液既不打針又不服藥且無痛苦而收效尤為神速早為世人所贊許茲將此液經過歷史略述於後幸垂鑒焉本醫生於民國九年在上海創立滬江醫院是年秋發明此液原名淋濁六零六注射液由上海德羅洋行經理曾登入新聞報通知各界有案可稽德羅經理三年期滿至十三年春因公北上呈請農商部註册當時以六零六字樣與其他藥品相混被駁乃改今名淋濁洗療液以鄙人照像及SMY套為字商標呈奉農商部批准於十四年註册列入第一類藥品給有第八一三四號執照並禁止他人假冒在案不意近有牟利之徒希圖仿造魚目混珠不獨貽害病家亦且有違法律謹先慎重聲明尚望惠顧者認明商標勿受人欺是為至要掃梅氏大藥房因新屋尚未落成暫設籌備處於國民大飯店卅一號如蒙惠顧請駕臨該處為荷

（價目）每瓶二元五角 洗療器每具五角
欲知詳細說明備載淋濁寶筏 函索即寄外埠函購起碼兩瓶寄費加一
（分經理處）天津 北京 上池館大藥房
△各埠各大藥房均有出售
總經理處掃梅氏大藥房啟

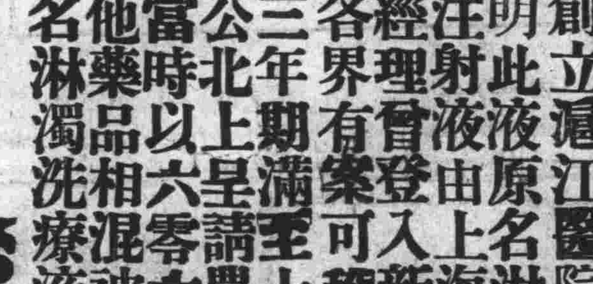

天津法租界國民大飯店路東

◎盛錫福時帽莊◎

本號自製各種時式 小帽 六
折緞帽 禮服
呢帽 各種皮
帽 所作各帽不惜工資細加研究工精料實式樣雅觀定價特別克己並作各色毛呢
美式帽 新式學界
便帽 各種西式 坤帽
備安最上 大禮帽 各種氈
帽 批發各種粗細草帽 價目從廉
電話南局一六一八號 並設第一分銷處在法界天祥市場內

恭賀春禧

加寬綺霞緞壹元四角伍
加重杭綫春壹元零捌分
元青馬掛緞壹元貳角捌
三閃綺霞緞壹元四角捌
加寬物華葛壹元壹角捌
閃色巴黎緞壹元二角伍
國產雙絲葛捌角分正
加重華絲葛陸角八分正
本綢緞公司門市部零剪各種均明碼實價定價是否比他家價廉請惠臨地考察方知薄利主義綢莊營業方針與衆不同

天津法界緯路電車道新旅館門首
利豐綢緞公司啟

天津飯店開幕預告

天津日本租界日本花園 附近芙蓉街坐北朝南大樓

本飯店地址靜雅。空氣新鮮。新建大樓。客室清潔。設備完全。器具精美。招待忠實。伺應勤謹。特備名廚。改良中菜。務期賓至如歸。物質上得極端的慰安。經濟上得比較的節約。不負中外仕商惠顧之雅意。即為本主人與社會相見之誠心。現已籌備完善。正月十六日開業。謹先奉聞。

▲法商華信洋行啟事

本行經理各租界買賣房產地畝以及中外押借款代收房租等事條件從優倘蒙賜顧無任歡迎 法中街九十八號樓上電話南局一四零一

▲華清池開幕特告（擇於陰歷十二月廿四日即陽歷一月二十七日）

本池在法租界二十七號路天祥市場南首新建四層樓房業已工竣屋內裝置美麗異常池塘官盆均係新式特備電梯上下方便汽鑪電扇冬夏適宜並聘優等技師專司理髮修脚擦背侍役招待供應靈敏貴客惠顧無任歡迎 電話南局一層一九一號 二層一九六號 三層一九八號 本池謹啟（新中國）

李同益呢絨莊

（法界梨棧電話南局一百七十三號）

專售精製

歐美呢絨 嗶嘰西裝 零物時式 洋衣禮服 大氅雨衣

●陽歷二月分第三十一期詩鐘題求教

第一題 春酒 兔 分詠格
第二題 春節 一唱
第三題 安國軍 鴻爪格
截止期 陽歷二月十五日 陰歷正月十四日
揭曉期 陽歷二月廿日 陰歷正月二十日
售卷紙處 法租界本報營業部 東南城角馬玉山糖菓餅乾公司

▲德星公司緊要啟事

敬啟者本公司刻已停止營業一切債權債務統委託大律師吳伯衡代行清理除登報通告外凡本公司債權債務人於二月十五號以前隨時直接到河北四馬路詩經村大律師吳伯衡事務所理為荷此啟（大陸）

▲吳伯衡律師緊要通告

茲據德星公司董事會聘本律師為法律顧問兼代清理善後事宜前來合亟通告仰祈公司債權債務人務於二月十五號以前每日上午九點至十二點隨時惠臨敝事務所接洽以便著手清理此外如有侵害該公司權利者本律師當依法盡保之責特此通告 事務所河北四馬路詩經村電話北局四五四號（大陸）

▲華昌貿易公司廣告

本公司進口部李君錫侯任君壽昌均已另有他圖同時辭退以後進口諸事請各往來家經向本公司接洽可也 天津華昌貿易公司啟 英界海大道九十號電話南局一七八八

▲論說▼

●新年開市

（子通）

我國為東亞一大市場。其名維何。即中華國貨公司也。由四萬萬股東所組織。以北京為老號。又謂之北號。廣州為新號。又謂之南號。近來南號營業發達。漸集於長江一帶。惟縣年以來。南北兩號老板。因營業方法之不同。發生意見。遂背全體股東之公意。以致公司老本虧耗。日益虧耗。勢瀕破產。去年陰歷歲暮結帳。記者曾舉其種種糊塗帳略。摘要報告我國民股東。（見去年陰歷十二月二十五日本報）茲屆陰歷新年。照商業習慣。公司又須開市。姑將去年一篇糊塗帳。暫且擱置。第就公司開市後應行先辦事項。及預算營業進行方

法○略舉概要○報告如左○

第一件爲北號推舉臨時總經理○（即老板 原北號舊有的正式老板○自被逼離京後○先後由他夥衆代○事務停頓不少○但此非長久之局也○現時有總經理資格者○其他固不足論○然就實力上觀察○奉張在北方當首屈一指○推舉此君充任○時勢使然○惟聞此君仍審慎徘徊○未肯遽然就任○但當今之世○非張莫屬○所謂就任者○不過遲早問題而已○此君爲延攬人才計○特設三大討論會○正副會長共六名○安福交通兩系○平均各佔其半○會員人數頗多○入選者亦非泛泛○惟竟將隱居海濱垂老多病之富春老叟○扯入會員之列○吾人甚以爲奇○在當局固禮重求賢○殊未知賢者之志別有所在耳○北號推舉老板○既爲將來必然事實○故吾輩股東所渴盼者○即無論推舉何人充任此職○但求能保全股東資本○發達公司營業○即予贊成○此本年公司開市後應行先辦之事也○至將來營業進行方法○現有似可樂觀者二事○其一爲二五附稅○已經本年二月一日實行徵收○此稅概算每年又得三千四百四十二萬八千餘元○除南號占一部分外○所餘二千四百萬○能否全由北號支配○固不可知○然以友邦交涉發生障礙○而徵收機關○亦有問題○因此未能一時解決○此固不能不謂非北號開市後○一大宗財源○常見市上店舖門前春聯有云○生意興隆通四海○財源茂盛達三江○此聯誠可以移贈○蓋北號市面經濟○素苦枯窘○今後每年得此挹注○殊可爲未來之新老板賀○但吾股東等對於此款之用途○實不能不負監督稽核之責○蓋公司虧累甚鉅○生財之道甚難也○按此款用途○原定四項○一整理內外債○二抵補裁釐基金○三中央行政經費○四建設事業○嗣又加三項○即使領費○國際聯合會會費○司法教育經費等○共爲七項○故用途尚未確定○則將來作何支配○難免蹈濫用之弊○以辛苦得來之款○而輕輕用掉○殊覺可惜○此股東等所不能辭其責也○其二爲交還租界○吾國之有租界○實一最大恥辱之事○譬之店舖○被人侵佔一部分○自營其業○而主權不屬○恥孰甚焉○今比國交還津界開其先○英法等國繼其後○日雖暫持異議○而大勢所趨○終必不能獨異○此亦外交上之轉機也○雖然○交還租界○固屬可喜○而交還之後○當如何管理○正屬可憂○南方如漢口九江○已由南號派人管理○是否妥善○有目共睹○今北號亦將接管比界○吾人審慎辦理○以爲將來接收其他租界之模範○不特此也○交還租界不過外交上一部分事耳○其他重者大者○如廢除不平等條約○解放關稅束縛○撤銷領事裁判權等○無一不關係民國命脈○苟能事事如接收比界之順利○則吾國自不難躋於平等之域○此又股東等與南北兩老板所宜共同負責者也○總之公司事業○亟待進行者○不下萬端○現在開市之初○能否操勝利之權○固難預料○惟股東等深願南北兩號老板化除意見○勿復同室操戈○均以股東生命財產爲前題○將見中華大好市場○營業必蒸蒸日上○吾股東等所爲於新年開市之日○而頌禱將之也○

▲本社專電▼

△長沙電 日本婦女準備退湘、純係謠言、

△上海電 孫傳芳軍在浙大敗、求救於魯、魯張認豫省重要、碍難派兵赴滬、又電安格聯被政府自由罷免、華銀團提出抗議、認爲有失國家信用、引起國內財界恐慌、

△九江電 蔣介石令皖境三砲台檢查中外船隻

△漢口電 鄧演達五日由南昌歸漢、嚴重取締各團體、又電近日天氣雨雪、示威運動、無大異彩、又電袁祖銘在常德司令部、上月三十一日有被變兵暗殺說、又電奉天軍有一部分開抵信陽說、又電奉軍在豫與紅槍會發生衝突、

△奉天電 佐分利五日由安奉線赴日本、

△東京電 日本大正天皇大葬、七日晨刻昭和天皇皇后及皇太后在宮中舉行拜禮、五時五十分、御靈出殯宮、六時經過二重橋向新宿御苑行進、沿途文武百官海陸軍警以及人民奉送如儀、又電日報盛傳粵軍對外政策 奉孫中山遺志、主張中日俄提攜、承認東三省爲日本行使特權地域、內外蒙古特許俄國自由開發、

△華盛頓 美國務卿否認對華出兵、又電美政府主張以上海爲中立地帶、無論何方、不得駐兵、電訓駐華英使麻克利、對南北交涉、

△紐育電 美國人民注意中國時局三點、（一）國民主義之暴舉、（二）廣東政府背後之俄國、（三）漢口交涉停頓有派兵之必要、

△巴拿馬電 美國巡洋艦三日向布哇出發、轉往中國、

△波芝馬電 航空母艦羅甲斯號、一日裝運飛機八十架、向中國出發、以備活動、

△倫敦電 全國勞工聯合會在阿爾伯爾大廳開會、要求與中國和平交涉、又馬克棟否認致書於陳友仁、

▲各社電訊▼

▲北京電 順承王府前（六日）晚開軍事會議、張學良韓麟春決定灰（十日）日南下、指揮京漢北段軍事、協同與軍對南、楊宇霆有於（八日）早九時由奉起程來京說、又電、英美日法意比六公使昨（七日）午訪顧維鈞、對外交上各問題、經長時間之討論、關防甚秘、又電、奉軍騎兵第六旅開入關封、協助吳軍討赤、又電、奉軍全部退出綏遠、由晉軍接防、西北軍弓富魁部退甘邊、石友三部退石嘴山、又電、楊文愷鮑貴卿王占元昨（七日）日下午一時晉京、爲奉張賀年、陳光遠亦同行、陳係應張電召、商收贛軍事、又電、王琦昨（七日）午震東旅定於元宵前由包頭開回京師駐防、又張宗昌日內回掖赴濟爲魯張封翁祝嘏、又電、東北陸軍第九軍高維嶽所部對縣原籍爲封翁祝嘏、暫不南下、褚玉璞（六日）由濟赴徐州佈置軍事後、仍北上爲魯張父祝壽、又電、張學良定於日內赴鄭晤吳佩孚、磋商奉軍渡河協助與軍討赤、又電、英使蘭博森對安格聯免職尚無若何表示、須得本國政府訓令、方可決定應付方針、又電、軍警各機關昨（七日）午下半旗爲日皇大葬誌哀、外部派員赴日使館弔唁、又電、豫西戰事沉悶、西北軍停止東進、極力向南陽發展、期達陝鄂聯貫目的、（八日）又電、奉張昨（七日）午派于化龍赴濟、爲魯張封翁祝嘏、並就近接洽對南軍事計畫、又電、政治（在春耦齋）外交（在南海）財政（在純一齋）三討論會、昨（七日）午先後舉行開幕式、下午三時奉張在居仁堂召各委員開茶話會、討論進行步驟、又電、吳佩孚派張繼五率一師兩旅兵力援陝、又電、張垣第八軍前（六日）向京漢路開動、作援豫預備隊、

▲南京電 蘇孫傳芳將召開軍事會議、電請陳調元孟昭月葉開鑫等各派代表列席、

▲上海電 黨軍與皖軍在黃梅接觸、勝負未分、

▲上海電 英水兵在九江登岸、當地中國軍警已嚴加戒備、

▲北京電 魯豫部在豫與紅槍會激戰甚烈、廣（七日）西軍站由前方運來少數傷兵、又電、外訊皖軍范熙績部在鄂東黃梅父子山與黨軍相持、雙方前線距離十五華里、又電、京信（七日）通車陽（七日）起恢復、又電褚玉璞微（五日）晚由徐返濟列席軍事會議、魚（六日）晚返徐、又電關會委員會、廣（七日）下午五時在居仁堂開臨時會議、又電京兆禁烟總局總辦郭作舟他調、遺缺由李中接充、

▲漢口電 蔣介石連日密囑保工會員携重資潛赴上海、從事運動革命事業、又電鄂省政府新設農工廳、以蔣作賓爲廳長、蔣已在武昌就職、

▲南京電 英美僑商均預備離開寧地紛赴上海避難、

▲漢口電 歌（五日）陳友仁對民衆演說、英國同時將漢案與北京交涉、是有意分裂我國、未以影響遠東和平、故漢案非單獨由漢口交涉、即不能妥協、又電、歌（五日）人民審判委員會、議決審訊陳嘉謨、劉玉春地點、改在武昌暫設高級法院、宜判地點公共體育場、

▲廈門電 何應欽東（一日）抵延平、任盧安邦爲閩北綏靖委員、何離福州前、密將張毅送粵監禁、

▲香港電 廣州東（一日）起特別戒嚴、支（四日）廈門各礮台奉令檢查日夜往來船隻、聞係探報有反動派謀亂、

▲北京電 六國公使爲能免安格聯、向顧維鈞提出抗議、又電、北京銀公會日昨因城防問題、相約不出席關會、又電、三討論會昨開幕、奉張出席演說、由梁士詒致答詞、到會者梁士詒、曾毓雋、曹汝霖、葉恭綽等、又電、旅京陝籍學生電請京外同鄉、救濟陝災、

▲東京電 廣東特派員與鐵城、往來東京神戶大阪、聯絡華僑及日本當局與日人浪人、又電、粵政府將正式任命戴天仇爲駐日外交使、

孫傳芳形勢不利

據外訊上海電云、孫軍於三日爲黨軍擊敗、退至杭州附近之閘口、蓋孫軍在浙江、陣地不利之際、黨軍突有援軍開至、陷於夾擊之狀態、孫軍當然退却、浙江局面、想不至因此發生變化、但孫軍急待援兵、而魯軍藉口河南問題、不能援助、則孫軍將再陷於不利也、又聞孫氏與國民軍右派、已有若干諒解之說、雙方會派代表、互相接洽、右派漸有覺悟、此時與左黨分離而與孫軍相合、爲純粹國民黨之第三黨、亦非終不可能之事、總之離合不常、爲中國之慣例也、又電云、據九江電、南軍總指揮部、報告蔣介石、在龍游附近擊破孫軍、即行進攻杭州云云、蔣介石電令暫緩進攻、因孫部白寶山周鳳岐、已有代表來與南軍接洽、可靜待孫軍內部之變化、奉天電、直魯軍因孫軍失勢、直接與南軍對峙之結果、入豫之奉軍、爲奉制南軍起見、以武漢爲目標、開始行動云、又據外人方面上海三日無線電、周蔭人多（二日）晚乘小汽船由前方視察回寧波、聞孫傳芳頒發周部子彈三百箱、現款十萬元、已經運到寧波云、又據外人方面七海三日無綫電、浙西戰事、連日無特殊發展、黨軍總指揮王俊、自一日起、指揮所部日年猛進、與聯軍王恭李俊義兩部、仍在肉搏中、蘭溪一帶形勢異常險惡云云、又據外人方面上海三日電、何應欽先鋒已抵樂青、實行與浙一師聯絡、周蔭人部、刻由大荊城向前猛攻、三日上午、已與何部接觸、兩軍激戰甚烈、何部飛機隊、已開至平陽、即開始向戰地活動云、又據外訊云杭州中外人民、紛紛避難赴滬、杭州軍隊、已有自行退却、保守松江之說云、

英國對華第二次提案

英國政府、於前月二十七二十八兩日、向北京政府及南方政府、提出新提案、（對華第二次提案）業於本月二日、在東京英使館發表、其內容如下、（一）英國政府、遇有原告爲英人之訴訟事件、承認以近代的中國法庭、爲當該管轄審判所、且當此項訴訟事件公判之時、有拋棄英國代表陪審權利之用意、（二）英國政府、有承認合理的中國固有法律之用意、（三）英國政府、將使在華各英國法庭、實際上適用近代的中國民法及商法、（但除訴訟手續及關於個人身分者）俟此種國民法及各項規則公布之後、中國全國各法庭、實施於中國人民時、即適用之、故英國政府、有行附隨的立法之用意、（四）中國政府、對於全國人民、所徵收之合法的課稅、若對於英國人民或英國商品、並無差別待遇時、英國政府、有使在華英人交納此等課稅之用意、（五）英國政府、俟中國修正刑法公布之後、且在中國法庭實行時、則對於在華各英國法庭、有考慮適用該刑法會用意、（六）英國政府、關於將酌各商埠之特別情形、改正各英租界之市制、以與目下中國在舊外國租界所行之特別行政相同、或竟合併於現在中國管理下之舊外國租界、或以租界內之警察權交與中國當局等事、有顧行磋商協定之用意、（七）英國政府、關於英國教士拋棄以後在中國內地購買土地之權利、又中國教徒、當受中國法律之保護、不受中英條約上之保護、又教士所立之學校病院、當遵守中國現行法令及各項規則等事、有承認以此爲原則之用意云、

張作霖進而思退

北京特訊、奉張之大總統問題、連日各方在京代表、迭有磋商、大致已漸成熟、惟奉張左右、以現在軍事重於政治、何必拘此形勢上之元首、頗主張暫緩、奉張之意、亦尚在考慮中、大致須俟數度嚴密磋商後、始能確定云、又據（北京電話）某方消息、奉張因離奉日久、擬於便時回奉一行、昨對某要人談話、俟京漢線軍事布置就緒、再開一二度會議、將各項問題確定方針後、即行回奉、至晚亦不過本月底云、

中英交涉難樂觀

▲陳友仁態度強硬

據外人方面上海三日電、國民政府外交部長陳友仁、本月二日正式向英參贊哇邁萊宣告、在海國軍艦未撤出中國境內以前、國民政府拒絕雙方所擬定條件之簽字、並表示英人如欲藉軍艦以恐嚇中國、或作其他之特殊舉動時、國民政府及中國全體國民、毫無畏懼之心、當更進一步的引起中國人一致激底之排英運動、哇氏因該項糾葛、現正在靜候政府之解決、決裂與否、一星期內可見分曉云、

美國亦準備派兵來華

大每社紐約特電云、美國政府、因廣東政府拒絕與英國交涉、且英國尙續派軍隊前往中國、甚慮中國之時局、愈趨紛糾、已於本月三日將海軍一萬二千人、從桑的哥開往共阿姆、預備必要之時、即可開赴中國云、又顧理治大總統、擬組織一特別委員會、專研究中國時局、以爲締結中美條約之準備、該委員會組織之時、將以駐華美使馬格雷、關會美代表史脫倫二人爲委員云、

米 米 米 米

陳友仁對英外相演說之批評

漢口二月五日電訊云、陳友仁在中外人士集會席上演說、對英外相張伯倫在伯明漢演說多所批評、謂近來所有關於中國時局之宣言、對於中國之新國家主義、總不無誤會、此主義爲何、即自由解放獨立是也、故國民黨對內則以打倒軍閥奮官僚爲已任、對外則與帝國主義相搏擊、如今日之反英運動、即其一端、列強不能體念此意、即屬錯誤、而以英國爲尤甚、英國祇願與國民黨暫時安協、而不肯開誠佈公、乃復與反國民黨之北京當局交涉、張伯倫謂如單獨與民黨接洽、有承認中國分裂之嫌、故雙方并進、殊不知果遵其道而行、則不至分中國爲武漢國民政府、及北京反國民政府不止也、十五年來、英國只承認北京政府、然今日之北京、已一息奄奄、英國在遠東之事業、正在危岌之期、須知國民黨與北京決無調和之餘地、英國究將何去何從、目下固亟宜決定也、

張作霖向英法借欵不遂

英文泰晤士報云、英公使館否認上星期五顧維鈞會訪藍博森英使、表示中國願承認英國新近提案、英使提議將所有英國在華租界交還、但保留一部份行政權、張氏不予同意、蓋張曾向英國商借一千萬金磅未遂也、並聞張亦曾向法國商借五百萬磅、亦未成功云、

香港將有兵滿之患

香港二月七日電云、此間因國民軍隊日多、擬借用學校二處、作爲臨時軍事醫院、又日內即將開到之一部份軍隊、預備在容克灣駐紮、並與半島醫院及九龍繩廠交涉、借作兵營云、

米 米 米 米

西北軍佔平泉莊

據使館方面消息、某方昨接鄭州密電、西北軍近由潼關開出馬鴻逵之回部騎兵四千餘人、連日向澠池一帶反攻、聞距澠池附近之平泉莊、有失守消息、該方面戰事、異常激烈云、

楊宇霆入關

（北京電話）某方確息、奉張總參議楊宇霆氏、因奉張作霖之電召、有要務磋商、決定明後日由奉起程來京、順承王府、亦接有電告云、

法律無效之漢口

大每社漢口特電云、國民政府、因施行共產政治、武漢一帶、凡屬法律上之議論、全然無用、外國律師、在漢口設立事務所者甚多、近則委託其出庭辦護者、絕無僅有、即便委託出庭亦毫無效果、日本律師村上律師事務所、已決定撤去、曾有請求償還債務之訴訟、審判官判令債權者、再以同額之金、貸與債務者、使之可以作事、有償還之餘裕云、舉此一例、可以推想而知矣、

米 米 米 米

危險萬分之中國現狀

▲英國大派海陸軍隊東來……俄國亦遣軍官赴漢……漢口事件爲第二次世界戰爭之發端

外訊總合最近自倫敦所得之各種消息、英國之朝野人士、對於漢口事件、除一部分勞動階級及崇奉共產主義者、尙極力排斥其政府採用壓迫中國之政策外、其餘各界、皆憤慨達於極點、咸主張以武力解決、茲據英國外交部機關報揭載論調之大意謂、英國政府對於漢口事件、爲求圓滿解決、當作和平之提議、若中國強詞拒絕、我英國爲保護在中國所有一切之利益、有用武力之必要時、當不辭最後之手段云云、又英國當局、自漢口事件發生以來、並無明顯表示其態度、一方既派人赴漢調查該事件之眞相、並令其住在中國內地之人民遣避上海、一方除集中其在中國沿岸於長江各處之軍艦於漢口南京上海等處、且最近在地中海馬爾他島及英本國沿岸之英國艦隊、亦各滿載水兵糧餉槍炮彈藥、向中國進發、又聞英國駐在印度及新加坡各地之陸軍、亦正在準備向中國運送、一待佈置完成、即將採最後之手段、再據莫斯科赤塔等處特電、勞農俄國當局、對於漢口事件、正在高唱凱旋、大鳴得意、更基於最近中央執行委員會之決議、剋下將舉其全力而援助廣東軍隊、其軍事革命委員會、既已派定長於野炮、機關銃、操法之軍事指導員、四百名經過浦潮、趕赴廣東、又復密遣中俄兩國人宣傳員六十餘名、分作兩隊、一經浦潮暗至長江一帶、一由哈爾賓潛入東三省各地、赤俄政府又爲議金錢上之援助、對於赤哈在各地及國外所有之國際革命校資援助會、發出命令、籌集鉅金、以便送往廣東、且於東洋時局有重大變化時、赤俄將由庫古或滿洲出兵、援助廣東軍隊與英國對抗、據上各節情形、漢口事件、表面上雖爲中英兩國之紛糾、實際確爲英俄兩國漸次接近、假中國而暗門日關係亦缺圓滿、倘不幸漢口事件不能圓滿解決、戰爭一起、各國之陸海大軍、咸集中於長江流域、或將釀成世界第二次大戰、亦未可知也云云、

日本與黨政府協定七條

▲佐分利與陳友仁交涉之結果

英文華北明星報奉天二月四日特訊云、前赴漢口與黨政府接洽、後上北京向日使報告一切之佐分利、今日抵此、外交界頗爲重視、甚有謂其抱有陰謀者、然日人則謂日本對華政策一秉大公、以援助中國爲目的也、據可靠華人消息云、該氏在漢、與陳友仁曾訂有以下之七條、（一）日本不參與外人在華一切海陸軍事及財政上之糾紛、（二）國民政府能佔領多數省分、或建都北京時、日本即予以承認、（三）日本與美國一致採取不干涉政策、不與英携手向國民黨作海陸軍之示威運動、（四）蘇俄如不侵犯日本、日本亦置不問、（五）民黨不得破壞日本在揚子流域之工商利益、並不得干涉日本之航務、（六）民黨承認日人在東省已得之權利、非經雙方同意、不得否認、（七）民黨不得與他國訂結直接或間接防害日本之條約、日使並曾向張作霖聲明、此等協定、並不得認爲有害於中國、因日本亦可與北政府訂結同樣之協定也、

▲要聞簡報▼

▲奉張往日署弔喪 昨日（七日）爲日本大正天皇大葬之期、東交民巷日本公使館特懸掛遺像懸弔該使館擬定致祭程序係下午四時至五時爲中國重要官吏元老名流外交團各公使弔祭時期、下午五時至六時十五分爲日本僑民及溥儀代表弔祭時期、聞故安國軍總司令張作霖國務總理顧維鈞全體閣員及朝野各要人於昨日三討論會開幕行過後之四時二十分許聯車前往日館弔唁、由芳澤公使掘義貴參贊重光書記官等親出照料、張顧等曾向大正遺像行三鞠躬禮、至五時五分遂全體辭出、芳澤定三二日內分別答拜張顧等人云、

▲魯張爲封翁作壽 本月十日爲魯督張宗昌封翁誕辰、特定於是日在山東作壽、壽堂一切、均已籌備就緒、並派李士奎李毓麟在京邀請名伶赴魯演劇、二李業已到京接洽妥協、即於昨日（七日）四點三十分乘專車由京來津、下午八時轉去濟南、其被召赴魯之名伶、有梅蘭芳楊小樓余叔岩尙小雲王瑤卿程艷秋小翠花荀慧生李萬春藍月春等、本埠軍政要人亦多有隨車同行者、預料屆期必有一番盛況云、

▲吳軍內部難樂觀 據某方消息、靳罷鶚剛在信陽、其部下三師、雖已由齊燮元改編、但靳氏對吳意見、尙未能完全消除、田維勤魏益三雖日言反攻、迄未出兵與黨軍接觸、是吳軍內部、未能遽抱樂觀云、

▲葉恭綽赴京任務 前交通總長葉恭綽氏、現任安國軍總部之財政討論會副會長、因春節回津、業於前日（五日）上午晉京、即分見當局要人並於日昨到該會辦公云、

▲芳澤對附稅態度 日本公使芳澤、對於我國徵收二五附稅、仍極表示不能贊同、顧維鈞於昨日復派參事朱鶴翔、至日使館向芳使竭力疏通、但無相當圓滿結果、故遲至今日芳澤公使尙未通告日商繳納二五附加稅、並擬藉口日政府無訓電爲辭、對於中國政府所徵收附加稅、暫難繳納、此項節略書今明日即向我國外部提出云、

▲鄭洪年亦將晉京 交通界某要人前日（五日）接前交通次長鄭洪年由滬來電、報告本人六日啟行北上、該電原文照錄於下、（銜略）尊電奉悉、承問之殷、局勝感謝、洪年定於魚（六日）日乘特別快車北上、把晤匪遙、諸容面罄、鄭洪年叩歌、

北京發表之命令（二月七日）

教育總長任可澄呈請任命楊維新署僉事左仲吳家鎮爲僉事均照准此令、教育總長任可澄呈請將視學靳宗頤免職另候任用應照准此令、

米 米 米 米 米

昨日九六公債暗盤市況

日來京中債市、因銀行界春節休假、公債暗盤亦絕無交易、因而昨日（七日）又值日本國葬、中外各銀行、均臨時休業、因此債市仍少過問、惟上海証券交易所、昨日起整理債、已照常開市、價格突現暴落、傾向、（見滬電行市）蓋與安格聯之免職不無影響、京中九六暗盤、即用滬電行市低落、亦連帶看小、午前即小爲四十元六角、有貨、苦無受主、國債賣方即逐漸低減其價、至下午四時許、小至三十九元五角、始行妥洽、成交五千、而成交後市上仍爲有貨、買方低出三十九元三四角、遂未銷貨、計較上星期一（三十一日）每萬約跌有二百元有奇云、

▲平和洋行保險部啓事

敬者本行代理英國著名保寧火險公司鳳皇火險公司及揚子水險公司歷有年所專保各種火險及海面水險保費格外公道遇有賠償辦理尤爲簡捷久蒙各界所推許並望投保諸君逕向敝行接洽可也

電話南局二一六五 一零五九號

大津日本

共立醫院

內科一般 ▲本院各科均有專門醫學士担任
外科一般
小兒科一般 ▲病室產室設備完全隨時入院
產婦人科 ▲病理試驗衞生之理化學試驗
皮膚科 ▲各種治療針藥防針狂犬咬傷之注射針
耳鼻咽喉科 ▲產婆收生不拘早晚
眼科 ▲診 午前九時至十二時 午後二時至五時 午後
X光線科
人工太陽燈 ▲往診但有急症不在此限
其他電氣化學的療法 ▲設在日界郵局斜對過 ▲電話總局三十一號

◀二五牌香烟▶

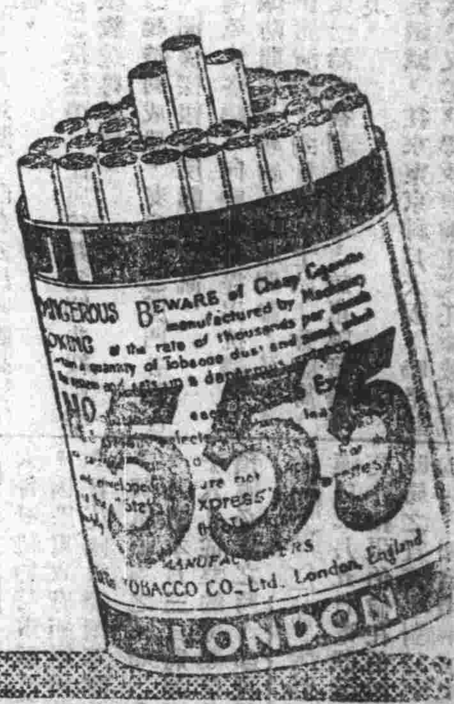

STATE EXPRESS

555

VIRGINIA CIGARETTES

ARDATH TOBACCO COMPANY, LTD. LONDON

煙絲黃嫩 氣味香醇

此烟每枝全用手工製造誠爲香烟中之珍品也

◀天津英界海大道大昌和經理▶

原來如此

周小姐在舅母家裡住了半個多月，總覺得每天的菜肴吃不慣，一些沒有滋味，左思右想，不能明白他的原因・有一天，周小姐偶然走到他們的廚房裡，開々櫥門一看，恍然大悟了、原來他們油鹽醬醋，種々俱全，獨欠了一樣調味上最重要的「味の素」怪不得不好吃了

寰球無二獨占斯界之理想的

調味精粉

味の素

（味之素）

近有假貨發出頗多請留意以免受欺 各地雜貨館洋貨店醬園雜庄等均有經售

C-108

惠羅（冬季破天荒特別大減價祇有七日了）公司

各種貨物陳列各部較爲平時低價數倍勿失良機速購者從

七條婦女加闊薄絲圍巾兩頭有飾邊淺藍色湖色粉紅色及淺黃色原價每條售洋八元七角五分本星期減售洋四元五角

二十八條婦女美麗天然絲織絲圍巾兩頭有飾邊各色俱全原價每條洋一元七角五分本星期減售洋一元

大批英京名廠定製婦女出門携帶美麗花色之裝飾品盒內有香粉胭脂等類各色俱全原價每只售洋拾數元本星期減售洋三元七角五分四元九角五分五元九角五分六元九角五分及九元七角五分

十六只英京名廠定製婦女時式方形婦女手提皮包各種花色俱有內貯鏡子等類原價每只售洋四元五角今減每只售洋二元五角

二十只時式婦女手提皮夾灰色紫色深黃色及紅色材料堅固耐用玲瓏輕便原價每只售洋二元九角五分本星期減售洋一元九角五分

四指套婦女白色全羊毛衣衫褲原價每套售洋八元九角五分九元五角及九元七角五分本星期減售洋六元九角五分七元五角及七元九角五分

四十條英京名廠特織運津婦女加大加闊美麗純羊毛圍巾毛質極柔乃本年新貨彩色之悅目輕暖之適宜早爲各界所贊許原價每條售洋二元九角五分本星期減售洋一元五角

六十匹全絲織成絲邊花色美麗可愛卅六寸闊原价每碼售洋二元九毛五分三元九毛五分及四元九毛五分本星期減售洋一元五毛二元及二元五毛

一百雙英京名廠織造小孩全羊毛手套白色黑色灰色藏青色淺黃色原价每雙售洋四毛五分本星期售洋每三付一元

四十盒美麗花色洋紗手帕每盒六塊原价每盒洋二元九毛五分及三元九毛五分本期減售洋一元五毛及二元

二百雙小孩全羊毛襪黑色及深黃色原价每雙售洋八毛五分九毛及九毛五分今減售一律每一雙售洋一元

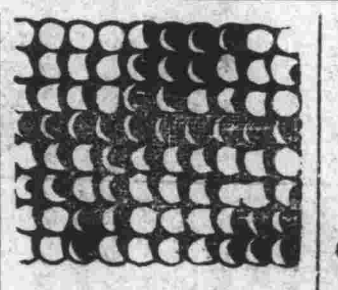

本公司之減價祇有七天了今將新由外洋運到之各種花色美麗之花邊材料堅固耐用價目比他家便宜原价每碼售洋一元至四元九毛五分本星期一律減售洋原价之半价

八十雙最上等婦女長統絲襪材料堅固耐穿花色俱全價目繁多不及細載敝公司本星期爲酬謝新老主顧起見各種絲襪一律減售原價所定之半價購者請駕臨敝公司選擇爲幸失此良機永不再逢

六匹上等絲綢適宜婦女衣料灰色黑色白色慶青色及深黃色淺綠色門寬五十四英寸原价每碼售洋六元九角五分本星期減售洋四元五角

三百碼英京名廠選製最上等細呢適宜男女多日衣料花色繁多不及細載原价每碼洋一元五角一元七角五分及一元九角五分本星期一律減售洋一元購者宜速勿失良機

營業時間由早晨八點半至下午五點半止 星期六至下午一點星期日全日休息 ◎ 電話南局一五一六號 ◎ 現錢交易或貨到收欵 本公司啓

天津馬玉山糖果餅乾公司廣告

分銷處 法界華清池旁 南局二九三三

添設中西餐部 中外茶食 鮮明西點 包辦酒席 承接外會

印度綢緞莊

空前大減價由九扣至七扣機會不可多得望各界幸勿失之爲盼

力古洋行謹啟

（營業時間）上午八鐘至下午七點 星期休息 開設英中街 電話南局一八六九

英商永明人壽保險公司廣告

住英界中街一八七號門牌電話南局一三二〇

敬者本公司發行之壽險單向以滿期時分派花紅或每五年分派一次現今發行之單改爲每一週年卽分派一次而且所分之數遞年增加殊於保戶一方面有莫大之利益諸君有意壽險而未悉保詳章者請惠臨敝某當面接洽可也

經理華隆洋行啟

中法儲蓄會

中國唯一穩妥蓄儲機關

第壹百次開獎號碼

本屆開獎已於本月十五號在北京舉行 本屆連前共售出八千二百七十八全會計實共收會欵十二萬四千一百七十元 本屆開獎仍照二五分配計支出獎洋三萬一千零四十二元

特獎 七九二八 獎洋八千元
頭獎 四八七九 獎洋二千五百元
頭獎 一七八八 獎洋二千五百元
三獎 二六零四 獎洋一百八十六元
五獎 八一六九 獎洋四十七元
頭獎 五八一九 獎洋二千五百元
頭獎 零一七二 獎洋二千五百元
二獎 零九三六 獎洋二百八十元
四獎 二七七三 獎洋一百零九元
小獎 （五） 八百二十八個各得洋十五元

臘鼓喧闐又屆新年諸君如有冀圖驟得鉅金且爲本身養老及爲兒女儲蓄以爲將來修學婚嫁計者不可不入本會儲蓄 章程函索卽寄

中法儲蓄會天津總分會 法中街七十一號 電話南局九二三

▲▲中國實業銀行儲蓄部第八十九次開獎廣告

敬啓者本儲蓄部第八十九次開獎在本行後樓爲開獎場所準於民國十六年二月一日卽夏歷丙寅年十二月二十九日下午一時當衆執行屆時敬請儲戶暨各界諸君蒞場參觀無任歡迎

中華滙業銀行

資本 金一千萬元 公積及滾存 金三百一十萬餘元 呈奉財政部農商部立案 批准專營國內外滙兌並辦理存欵放欵押滙以及銀行一切業務並有發行鈔票之權 總行設在北京 分行設在上海北京天津 其他地方 國內 漢口 濟南 青島 九江 福州 廈門 哈爾濱 汕頭 廣州 香港 長春 奉天 大連 安東縣 國外 東京 橫濱 大阪 神戶 京都 長崎 名古屋 下關 朝鮮 函館 小樽 臺北 京城 門司 紐約 孟買 倫敦 新加坡 並歐洲澳洲各大埠 均可通滙特此廣告

天津行址 英租界大沽路 電話南局 二六一六 二四八四 電報掛號 華文 零五六五 英文 KNABEX, TIENTSIN.

天津明華銀行儲蓄部啓事

啟者查陽歷二月一日爲本部有獎儲蓄第四十七期開獎之期但是日適值陰歷十二月廿九日誠恐各儲戶公務冗忙或難蒞場參觀茲特將開獎日期提前二日准改於陽歷一月三十日卽陰歷十二月廿七日下午二時在北馬路總商會當衆舉行爲此登報聲明務請各儲戶察洽爲荷

奉天行大西邊門外 天津行法界四號路 北京行煤市街 電話南局 濟南行小緯六路 一五四四 青島行河南街 一三零六 上海行北京路 七五零 電報掛號 甯波行糧行街 二四九四

香港國民商業儲蓄銀行津行

營業種類

定期存款 來往存欵 儲蓄零款 特別附款 代理收欵 抵押放款 各埠匯款 兌換現款

本行資本伍百萬元總行在香港設立上海廣州漢口香山九龍灣仔均有分行交收敏捷利息克己 天津分行在法界廿六號路 電話南局一七三七 一四六四 香港 澳門 廣州 香山 等處匯兌 尤爲敏捷相宜

▲天津律師唐寶鍔精辦疑案通告

事務所 天津河北四經路四五 電總一七七九 京宣外求志巷二一八 電南三六二三

注意 永康歲暮大減價七天

自十二月十五日起至廿一日止格外便宜

崔永康堂 肥兒積散 丸散膏丹 燒鹵臘味 各洋海味 廣東香腸 廣東板鴨 送禮品物 無一不備 包辦酒席 各式麵食 零折盌菜 在此期內 一概九扣 藉酬主顧 勿失機會 法租界三號路三十一號門牌

工商銀行天津分行廣告

本行於民國六年成立 （註冊資本）五百萬元 （已收資本）一百五十萬元 （總行）香港 （分行）上海 天津 漢口 廣州 （代理）國內外各大商埠 （營業）銀行一切事務 （滬漢港粵匯兌）尤爲便利廣東內地如香山四邑北鄉均能通匯欵無論多少均可設法派人送到

行址：法租界海大道四十四號 電話：南局二八三七 二六一零 電報掛號：五四三三 Kongshan

經理 張納川 副經理 陳之達 謹啟 （北洋）

金城銀行

辦理銀行一切業務兼收各種儲蓄存款

總分行 辦事處地點 天津 北京 上海 漢口 南京 下關 哈爾濱 鄭州 通匯地點 國內外各都會商埠均有代理機關

股本 總額 一千萬元 收足 六百五十萬元 公共積計 一百五五萬元

上海銀行

本銀行開辦以來十有三載所營業務專以應合需要爲目的故對於一切手續務求靈敏利息匯水均極克己如蒙賜顧無任歡迎

營業要目

存欵 活期 定期 各種儲蓄
放款 押匯 押款 往來 透支
匯兌 國內外各大都會均可通匯
旅行支票 既便携帶 又免危險
禮券儲金 往來酬應 無上妙品

行址法租界八號路一百號 電話南局 二零四四 二四六八 電報掛號 中文 零七九四 英文 Comsavbank

上海銀行旅行部

◎中國唯一之代辦旅行機關

辦事時間上午八時至下午十一時 星期照常

◎首先創辦國內外旅行事宜

地址法界八號路一百號

代售國內車票 津浦 京奉 京漢 京綏 膠濟 南滿 中東 滬寧 滬杭甬
代售國外車票 英美日法各國 均可代售
代售國內船票 上海 大連 青島 煙台 威海衛 漢口 香港 廈門等處
代售國外船票 舊金山 西雅圖 溫哥華 橫濱 神戶 長崎 檀香山 新加坡 小呂宋 馬賽 倫敦 巴達維亞 檳榔嶼等處

天津銀行公會會員 浙江興業銀行營業廣告

天津分行

各種存欵 定期 特別定期 通知 儲蓄 往來 特別往來 嘱託

匯兌 國內外均可通匯並與上海杭州漢口天津北京奉天鄭州石家莊各地備有活支匯票便利旅客支取

各種放欵 抵押 押匯 貼現

信託保管 露封保管 保管箱利用

（行址） 法租界二十一號路二十六號路轉角 副經理 朱益能 經理 顧逸農 襄理 師鳳昇

（營業時間） 改爲自上午十時起至下午四時止星期六下午及星期日休息

（電報掛號） 二一八四

（電話南局） 一五二九號 五十一號 一三四六號

內部分機 第一號經理室 第二號會計室 第三號營業室 第四號公用機 第五號保管庫 第六號二層樓 第七號三層樓 第八號傳達處 第九號營業室 第十號文牘室 第十一號同事處

（儲蓄分處） 天津南開中學校內 （電話） 總局一九二四號

（貨棧） 天津特別三區意俄租界交界路 東局二五三三號

欲享眼福 幸勿錯過

光明社

法租界 天增里

●今天至星期六（陽歷二月六號至十二號）日夜開演

影界泰斗 譽滿全球 英武豪俠 勇敢善鬥 滑稽劍術 慣演招笑 人人樂觀 到處歡迎 之大明星

烏葛拉斯范朋克主演

空前絕作之古裝俠義五彩影片

十一大本 一次演完

黑海盜

五光十彩 銀幕供獻

片中字幕 英文兼全 從頭至尾 彩色到完
人物面皮 清晰顯原 獨開生面 另增新鮮
盜魁凶猛 無蠻橫 沙面為寇 戕殺民生
縛富勒索 暴使藥繩 刦掠商船 業難安寧

DOUGLAS FAIRBANKS in "The Black Pirate"

（一）飛來伯所演影片、無一不佳、且此片飛氏自命生平第一之作、世有『影片大王』之稱、可為保證者一、

（二）五彩影片比平常影片昂貴廿倍有奇、以前『賴婚』『二孤女』等片參雜五彩片十餘尺、已屬難得、及『歌場魅影』參雜五彩約百餘尺、已經為得未曾有、此片則共一萬一千尺、由首至尾、無一寸不是五彩影片、奇麗絕倫、影界創舉、可為保證者二、

（三）此片在紐約已連演九月至今未輟、上海香港各連演三星期以上、均取費二元有奇、可為保證者三、

本院不惜萬金、運津開演、取費從廉、此次演完、不再來津、千載良機、尚希注意、

名震天下大明星、**飛來伯氏**、最近曾攝製一套**偉大影片**、名黑海盜、其中**飛簷走壁**、壓倒兒女英雄、**馳馬擊劍**、遠勝於三劍客、**驚險熱鬧**、甲於一切影片、**慷慨悲壯**、得未曾有、全部**十一大本**、利用天然顏色、**完全五彩**、實為自有影片以來**空前創舉**、敢稱為影界破大荒之**希世名著**、敝院茲特多方設法、**不惜萬金**、在茲夏歷除歲佳節、**租運來京**、以餉愛影諸君、伏**歲聿初更**、欣重逢大地之春回、**桃符倏換**、宜吾人及時以行樂、**觀此片後**、庶可滌盪襟懷、而同看**萬象俱新**歟、

臨時價目 樓下 二毛 三毛 四毛 樓上 六毛 俱收大洋

皇宮電影院

◀祇此今天開演趣情滑稽名片▶

車中女

（車中女）為諧劇大家哈芬夫婦之傑作、述一家父子中表夜各私出作狎邪遊、不期而在飯店相遇、遂鬧出軒然大波之笑史、不獨令人捧腹絕倒、且足見美國紐約繁華社會之黑幕、為滑稽劇中之僅有、

明天開演滑稽大笑片

笑林大王 陸克 主演

祖母之孫

啟新洋灰公司

馬牌洋灰

到津現貨 存備充足

總事務所營業科啟 法租界海大道電話一七四九

▲▲聲明作廢

茲啟者敝號代蔵四明孤兒院存洋摺子共五個計九章綢莊物華金店恒利金店信記洋行信孚銀號各一個並四明惠兒院存恒利金店洋摺一個共計摺六個一並遺失除向警察廳備案並向該五號另立新摺外倘有中外人等拾得作為廢摺特此聲明 愼泰五金號白

▲▲古物陳列售賣場廣告

本場開設天津日界大羅天內陰歷新年邀京津諸大珍家在場陳列古玩字畫及珠寶玉石陶瓷等希世珍品自正月初六日起每天陳列中外人士一律不收門票隨意遊覽購買現經各珍藏家陸續到場掛號附入陳列者甚夥茲為廣招珍品陳列售賣起見凡諸大珍藏家及商界人士有願將古物珍品加入本場陳列售賣者務請於陰歷年內到本場事務所掛號並參閱詳細章程是荷（北洋）

▲▲通惠實業公司廣告

啟者本公司由董事會決定于二月二十二日下午二時在法租界巴黎路本公司開第十二屆股東常會請各股東于開會前三日携帶股票到本公司驗給入場券以便屆時出席與議倘因事不克親到請在本公司股東內委託一人代表出席委託書應簽名蓋章交受委託人為證此啟

▲本埠新聞▼

●褚總司令將犒賞軍警

褚玉璞總司令、因督省兩署各機關、於年前均一律放假十日、惟督署軍需課、及本埠軍警各機關、不但不放年假、且較平日勤務尤重、現年關已過、褚總司令為維持地方、頗為安靜、極為嘉許、令對於該各機關、擬撥款項、犒賞以資酬勞云、

●各名流晉京就職

張作霖上將軍、所組織之外交政治財政三討論會、原為補助顧代閣、共襄國事、所有會長會員等、皆聘在野各名流充任之、寓居天津之各名流、年前皆回津守歲、現年關已過、休假之期已滿、故皆紛紛赴京就職、前日葉恭綽、汪士元、吳光新、周致權、丁士源、董士恩、曾毓雋等、均由津晉京就職云、

●褚玉璞暫返津

褚玉璞督辦、於舊歷年前、偕同張宗昌督辦乘車赴濟、即直省軍務、由督署參謀長張冠五代理、政務由政務廳長趙卿代理、抵濟後、稍作勾留、即返汝上原籍度歲、於本年新正、又赴濟南、現仍在濟準備為張督辦祝壽、褚督辦除兼任直魯聯軍副司令外並兼任直魯聯軍前敵總司令、及援贛軍總司令、責任非常重大、不日南下指揮戰事、一時暫不返濟津、關於天津之地方治安、仍由軍警各機關負責維持云、

●軍政兩界要人赴魯祝壽

舊歷正月十五日、為張宗昌本身之誕辰、正月十二日、為張宗昌督辦封翁之誕辰、已訂於當日在山東掖縣原籍作壽、現已派員在京津等處、邀請名伶、赴該縣演劇七日、所有奉軍及直魯聯軍要人、多準備赴魯祝壽、想當時定有一番盛況云、

●敢為熱心紅萬字救濟會者再進一言

敬聞去冬徐友劉綬陶文楊幼倪炳諸君籌設協會募集鉅資、當烽火連天、殺人盈野之際、救活人民無算、凡屬災黎、感激之不暇、何可再申他議、但所聞在聶公祠前、蓋窩舖數百間、年關多備玉米麵種種設施、均未得實現、以致流離、苦人望眼將穿矣、今冬又有于采臣、楊幼甫張公衡陶文泉劉紱卿張紫垣王桐軒諸君、繼續前稿、八善同欽、先自合捐數千元、再於雪地冰天、同步各家、合力募勸、其成績必超去冬而上之矣、然貧苦日聚日多、遠道者亦聞風而至、若不急與八善同志猛勇寬籌、以繼其後、是為善未終生之者、仍死之也、下走謹貢一言、伏求彩納、一多請同志立戒奢戒殺會、凡寬裕之家、能盡除奢華浪費之欵、為多令救人之需、積欵必百倍於捐欵、功德無量於自無損、二請多擇空曠之地、搭蓋窩舖、不但貧苦人不致流為娼盜、警察亦有法施其查管之權、三請有力人家忍一時之痛、酌施若干金、存作救濟基本金、必得為善有始有終之舉、寔與實際、四請留意耐勞敏捷賑篤人才、專任調查施救之職、庶乎實惠無偏下走心餘力絀、萬望仁人君子、大發慈悲、善因良果、各種福田、將見吾國將來無上之偉人、必出於慈善之門也、隱名撰百叩上啟

●津海關實行徵收附加稅

北京政府、此次關於徵收海關二五附加稅問題、已決定於二月一日實行、茲將津海關實行徵收附加稅、及日人反對之經過、略誌於下、天津日本商業會議所、聞中國政府將實行二五附加稅、入口商必受莫大之損失、故迭次會議、表示反對、請求有田總領事、轉達芳澤公使、向中國政府抗議、然迄無效果、後總稅務司安格聯免職、仍由代理總稅務司易紈士、通令各海關稅務司、實行徵收二五稅、同時並由直隸交涉員莊景珂、照會天津英法日意各國總領事、大意略謂奉大總統命令開、關稅附加稅二分五厘徵收、訂於二月一日實行、相應照會貴總領事、轉知貴國商民、一體知照云云、此項照會發出後、英法各國總領事、均未持若何異議、惟日本有田總領事、多所指摘、並將提出抗議、又田岡本副領事、往訪津海關稅務司、提出交涉、談話時間甚長、海關稅務司、以此事非彼權限所能變更、故未表示意見、又要求棉紗商與中國商人已訂之契約、關於附加稅欵、應由中國商人担負、亦無若何結果、現海關已決定實行徵收、日商仍繼續反對、但未得要領云、

●省令維持邊業票

褚玉璞總司令兼省長、昨日會銜訓令財政廳文云、為令行事、案奉鎮威上將軍張哿電開、據張軍團長皓申電稱、沿途經過各縣、對於邊業票不能完納科稅、所以商家交易、概不肯收行使、然我軍所攜帶者、除奉票外、悉為是項紙幣、若不設法流通、必致諸感困難、務請飭屬飭知褚督辦、嚴令各地方官、對於邊業票、一律行使、妥予維持為備等情、仰即迅行電飭財政廳暨各地方官、無論何種稅課、均准一律徵收邊業鈔票、並飭各商會一體行使為要、等因奉此、合亟令仰該廳、遵照前因、分令行使為要、此令、該廳接令後、當即訓令各縣知事、各征收局、安國牙紀局等、對於邊業鈔票、一律行使、以便流通云、

●各鐵路行車近況

國有鐵路京奉津浦京漢各鐵路、因受軍事影響、路政紊亂情形、迭經各報詳載、去歲舊歷年終、各路旅客、均非常擁擠、紛紛返里、故客車人數較多、京奉路旅客、雖異常擁擠、但行車時間、尚未變更、京漢路無形中分為兩段、行車並無一定期間、因車輛損壞不堪、旅客凍斃者、時有所聞、各旅客雜踏車中、不得飲食、深感困苦、津浦路近日以來、行車時間、亦時遲誤、年終之際、旅客極形擁擠、車頂上亦坐滿旅客、所受之痛苦、可以想見、京奉京漢津浦各路、均由東北軍施以檢查、極為嚴厲、對於軍人無票乘車者、取締尤甚、旅客倘感便利、聞張學良張宗昌督辦、將於本年對京漢京奉津浦各路、加以整頓、以維旅客安全、而資整頓路政云、

●公債局改印一元債票

公債局發行直隸六次公債票、按公債條例、定為千元、百元十元、五元、四種、惟因六次公債、曾規定兼充撥借徵善後房捐之用、如果提供軍需、以外倘有餘欵、應予照行、考之舊稅房捐數目、多有奇零債票、額面至少五元、將來實行時、難免窒礙、不得不籌備零票、以濟其窮、故將五元票、減少一萬張改印一元票五萬張、合票面五萬元、藉便搭配、總計全部債票額面、仍為六百萬元、與原案並無出入、業經北洋印刷局、已照數目印就、恐外間未及深察、以為條例所無、或滋懷會、呈請省公署明令公布、並指令備案、昨奉省署指令云、呈暨抄件均悉、准予備案、並候佈告週知、仍由該局通行查照、抄件存此令云、

●張會長散放貧民麵粉

法界華商會會長張春華君、於舊歷年終、在天祥呼賓行、購麵粉五十袋、捐助西頭老公所散放多振、每袋價洋一元八角、該項面粉、頗受貧民歡迎云、

●各善士籌辦烈夫喪事

西頭永明寺東、高某年三十二歲、故衣行、人極忠厚、家有父母姊妹、娶妻劉氏、年二十八歲、因家境困難、憂思成疾、已經半年、於舊歷十二月二十九日、十點病故、其妻劉氏、將其夫料理停當、痛哭一場、暗服鹽水、及拜辭翁姑時、毒已發現、救治不及、至三點已追隨其夫於地下、鄰人均極痛惜、報知老公所、張月舟君、得信即請董事孫錫榮、王芹舫等、前往看視、代購七寸材一口、全體董事、均往送殯、孫錫榮董事、又到八善堂多振會報告、首由杜主任提倡捐欵、暫為接濟、再設法為烈婦發喪、並籌善後、以慰幽魂、

營場杜笑山、杜筱琴、王祝三、丁履之、郭桐軒、張筱波、各捐洋五元、劉岐山、邢際三、各捐洋二元、穆壽臣、徐懋岩、王作泉、鄭寶成、吳曜堂、米月波、各捐洋一元、現老公所全體董事、聯合各善堂公所、籌備烈婦喪事、各界極爲熱誠云、

●日人舉行遙拜式

日本大正天皇、行將舉行大出葬儀、僑居國外日人、均舉行遙拜式、駐僑津日人、訂於本月七日假公會堂舉行遙拜式、於上午九時四十分、在公會堂集合、九時五十五分舉行、由有田總領事主席、全體表示敬禮、秩序非常嚴肅云、

●聖道會中之賀函一束

▲敬復者、昨奉大函、以人紀銷淪、舉言龐雜、擬糾合同志、宣闡聖道、揚我國光、具見偉識毅力、共扶狂瀾、局勝佩慰、吾國德教昭宣、源於聖澤、在個人爲立身之本、在國家爲立國之基、方茲邪說紛騰、世風日詭、邪流所極、沈陸堪憂、亟宜揭示正軌、振導羣倫、俾人心漸返於敦仁、卽世運可臻於康濟、誦貴會發起宣言、重任保持固有文化、實行國家主義、實爲目前救時之唯一方策、雲鵬匡世衞道、具有同情、敬當竭盡所知、以贊偉畫、復布悃誠、無任忭仰、專復、敬頌公綏、靳雲鵬拜啟、

▲逕啟者、奉展惠識、並貴會緣起及章程一冊、誦聆一一、貴會本悲天憫人之志、爲救災拯溺之謀、闡聖道精英、作迷津寶筏、納學子勞工於正軌、免亡國滅種之悲觀、昔孟子崇正道闢異端、韓愈氏謂爲功不在禹下、貴會誠盲起廢、足追古人矣、力表悉同、佇瞻大效、倘可援助、決不袖手也、輒復、順頌時綏、楊毓珣啟、

▲敬復者、奉書祇歎、承惠緣起及章程、派舞拜誦、貴會以衞道自任、作障狂瀾、毅力熱誠、寔勝佩仰、泰綿薄所能、無不樂爲贊助也、專此、虔頌公綏 王蔭泰拜啟、

●車站紀事

六日、張鴻緒、倪道烺、趙德芝、顏世清 均由京來津、七日、王占元、鮑貴卿、陳光遠、范源濂、楊文愷、段永彬、劉彭壽、黃玉、丁士源、鄭沆、均由津晉京、

▲京兆新聞▼

●京綏路收入暢旺

京綏路前因軍事運輸、收入頗爲減少、現在軍事運輸、業已停止、近來收入、甚爲暢旺、每日有三千元上下、局長唐德萱每日必到局實行清理、

●補誌國務會議

前日國務會議、外顧、內胡、財湯、陸張、海杜、法羅、農楊七總長、教秦交陸二次長均到齊、十一時二十分開議、顧維鈞主席、秘書長許寶報告文件二件、(一)張作霖孫傳芳來電贊同實行二五關稅、(二)任可澄自鄭來電報告二十八日回京、來無異議、教次長秦汾提出設帖一件、請續辦交通教育附捐、以維國校、議決應由教交兩部會商妥帖、再行提出公決、旋通過例案一件、於二時散會、茲將例案錄下、法制局呈核復司法部呈擬保護條例、請以教令公布、議決照辦、

●京兆尹優恤亡兵

正直社云、京兆北路守備隊駐順義縣之分隊兵某甲、奶名小七、現年二十二歲、京兆人、家有老母及兩兄、日前在雪中追匪、突然陣亡、其母聞訊、哀痛不已、自該公署前門哭訴後門、京尹聞訊、倍加憐惜、惟際此庫空如洗、亦難優予恤助、遂慨賜七十元爲之裝殮費云云、

●留東學費問題

駐日公使汪榮寶、因留東學生催款甚急、曾迭電教部、請速撥款、昨日教部已電復汪榮寶、稱已催財部卽匯兩萬元、原電如次、東京中華公使館汪公使鑒、留東學費、前曾咨請財部、迅匯兩萬元在案、茲准來電、又加咨嚴催、一俟復到、卽行轉達、教育部宥印、(二十六日)

▲外省新聞▼

●魯省長提倡國學

山東省長林憲祖、對於國學十分注意、各學校已添讀經班、而近又重印十三經、關於此事之撥款令如下、爲訓令事、據教育廳呈稱、案准山東官印刷局函開、查敝局前與貴廳訂印官本十三經、業准貴廳按照合同交款期、於簽定之日、先付銀四千元、如數交局照收在案、敝局以此項訂印經書、係出自前象省長暨今代理省長注重讀經流傳善本之至意、故自交款後卽早開工、象書飭加工趕印、現在第一期應交書籍、准於陰歷年內可以印出、查照簽定合同內載、至交書半數時再付銀二千元等語、値此年關在邇、前項應續交之款、自應先期通知貴廳、早爲準備、以便雙方照約履行、相應函達貴廳請煩查照辦理爲荷、等因准此、查職廳與官印刷局訂印十三經五百部、業經訂立合同呈奉鈞座指令照准、並飭財政廳墊發工料價銀元四千元在案、茲准前因、官印刷局既准於陰歷年內交書半數、自應按照合同再付銀元二千元、理合塡具請款憑單一紙、具文呈請鈞座鑒核、俯賜令飭財政廳迅速墊發、實爲公便、等情、並附領款憑單前來、據此、除指令呈單均悉、續交書價、候飭財政廳如數墊發、惟查十三經分派銷售辦法、早經指令該廳妥擬呈核在案、茲據稱官印刷局瞬屆第一期交書、仰卽查照前令迅行擬訂呈候核示、以期墊款有着、切切此令、等因印發外、合行檢發原送憑單、令仰該廳查照墊發、仍俟教育廳擬定派銷歸墊辦法、再行飭遵此令云、

●公和洋行妥辦買賣滬地產業

滬訊上海廣東路一號公和洋行、專營房屋、地產、買賣、抵押、及代做道契、等業務、信用素著、交易安便、久爲一般買賣房屋地產、及曾經與其交易者所稱道、茲爲便利各處欲置滬地房屋、地產起見、另訂簡則辦法、如欲知其詳或有所委託者、可逕信寄上海廣東路口一號該行地產部姚慕蓮項棠寶陳根偉三君接洽、

▲瓦房出售 有仕房一所計共六間坐落南門外沈家台瑞[illegible]里西[illegible]二門如有意者請至南門外大街元茂成紙烟羅貨鋪便知

白看電影 不可不看

日租界旭街美利時鞋莊歷來出品工料之精細價格之便廉久已膾炙人口茲時值隆冬棉鞋上市定價格外克己且花色繁多任客選擇今爲優待顧客起見不惜成本 凡買鞋一雙贈電影優待券一張 不拘本埠各大電影院均可適用 數額無多諸君幸勿交臂失之

日租界旭街三新公司傍 美利鞋莊謹啟

恭賀 年禧

天津 華竹號全人鞠躬

▲▲德星公司緊要聲明

啟者本公司定章無論股東職員皆不得用本公司名義圖記向外作保及挪借等事現本公司經理吳心栽君(培)業已因事辭職如有吳君經手用本公司名義或個人私借外款及擔保等事請向吳君辦理本公司恕不負責特此聲明 天津德星公司謹啟 （大陸）

IMPERIAL HOTEL TIENTSIN

▲▲天津裕中飯店廣告

本飯店開設天津法租界中街河沿五分鐘可達東車站交通最爲極便利房間舒適並附帶專用澡堂特備大餐隨客點用所有價目均甚公道中外顧客一律歡迎 本飯店電話南局一零五二 二六零

▲▲法商光倫號新到大宗裝飾品

修飾爲人生所不可少者上海爲中國裝飾之中心點各省人士皆效尤之然其材料及式樣類多取自歐美巴黎更爲全世界裝飾之發源地其所興各種樣式所取各種材料皆精心研究務使其新奇美麗而耐用是故世界各國人士之裝飾皆以巴黎爲標準敝行有鑒於此今爲便利中華人士修飾起見不惜重資特由巴京取道西比利亞運到大宗最新奇最美麗最耐用各類裝飾品到津種類繁多不及細載各界人士速來選購無任歡迎 英界中街二十八號路第十五號門牌 本行謹啟

啟者本行經售德國衣特納名廠各種金銀手表懷表機器堅固形式美觀時間準確定價特廉如蒙惠顧不負諸君之雅意也

天津英界中街南口 電話南局九八九號

德商克隆洋行謹啟

盤谷醫院

專治

●外科 瘰癧 脫腸 痔漏 疔瘡 關節炎 脫肛 助膜炎 神經病 腹膜炎 內外痔瘡 盲腸炎 內外

●花柳病科 梅毒 下疳 淋病 橫痃 睪丸炎 血尿 膀胱炎 尿閉 尿道炎

●皮膚病科 麻瘋 禿頭 濕疹 丹毒 疥瘡 癬疹 貧血 吞酸 粉刺

出診隨請隨到

本院特設病室以備患者隨時入院療養有中外看護婦細心伺候並聘有中日語熟練醫師設備週到門診隨時

院址天津日界(張園後)浪花街明石街轉角電話總局四四零零

院長盤谷信治啟

利威洋行

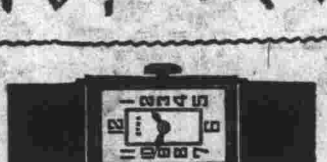

敬啟者敝行專售鑽石各種手表懷表金銀器皿文具各樣煙加化粧品等如蒙賜顧敝行無任歡迎

北京王府井大街電話東局四十四號

天津英中街電話南局二千六百零三號

本行主人謹啟

敬啟者本行專造新式木器自運歐美花素布疋椅子面窗戶簾料時花各色地毯大餐銀器刀叉求台用品無不齊備定期不悞主顧欲購者請駕臨本行接洽可也

英租界開灤礦務局對過咪哆士路八十三號 電話南局一六〇九

森木司木器行謹啟

▲▲遺失紅契聲明

鄙人趙玉奎係大津海河宗家莊人由丙寅年二月間帶紅契赴洋日界蘆莊子保存不料路途遺失紅契二張鄙人隨時赴縣聲明掛號應準無論各界諸君人等拾得此契者作爲廢紙倘有用該契抵押借款等事一概無效恐未週知特此登報聲明作廢 本主人謹白

▲馳名老牌藍牌三星白蘭地洋酒廣告

啟者本行藍牌三星白蘭地酒名震環球此酒純用葡萄製成氣味醇和世界醫士咸稱補身之妙品且具有醫藥之功效推行各埠供不應求請嘗試方知言之不謬也如蒙惠顧請至本行接洽 天津外英界菜市傍麥邊洋行謹啟 電話南局二一九四

▲▲潘宅啟事

啟者本宅敬刊北京大悲道場印送普門品內附秘宗六字大明咒觀想法却病延年成效甚速片取索均即照付又由滬運到光法師鑑定新刻無茲壽經義疏百部每部有二冊研究似業者片取即付如函索須附郵票五分以照郵重此啟 天津英界小營門潘宅啟

▲▲緊要聲明

敝藥房對外一切事情須由本藥房蓋章爲憑前經登報聲明在案不意近有無恥之徒往往冒充德華名義跡近招搖深恐外界不明眞相受其欺弄茲特慎重聲明本藥房向以圖章爲憑餘事概不負責特此慎重聲明即希公鑒是荷 德華大藥房啟

▲▲天津私立商業學校 招插班生

日校部 第一年至四年各級預科級及初讀英文班

夜校部 第一年至四年各級及初讀英文班

昏校部 專爲高小生及私塾學生

欲於暑假投考中學而設 費一元 兩校均三月一日

報名 隨時報名並繳註冊

考試 日昏兩校均在二月十九日上午九點夜校同日晚七點

開學 日校二月廿一昏夜

校址 法租界巴黎道 電話南五一一一

章程 函索並附郵票一分

校長陳永壽啟

▲▲新蓋樓房出售

今有新蓋樓房二所坐落在法界三十二路西頭內有汽爐電燈澡盆恭桶廁盆飯鐺等一概俱全如欲購者請至法界三十二路一百三十一號協順公司面議可也

白金龍香煙第二期獎券開獎

本公司五十支白金龍香煙第二期獎券于一月十六日在津抽彩早經登報披露現已于該日召集京津各地同行並請中華全國商會聯合會代表卓君秘書長趙君直隸省商會聯合會張會長天津總商會趙會長董到場公同監查將各彩分別抽齊茲將第一至第五獎號碼先行登報以供快覽(另有正式對號單爲憑)其六獎以下爲數太多已另印對號單以備 諸公查對

▲頭獎 一八一零八

▲二獎 零二一一三九

▲三獎 零二三三八五

▲四獎 一八九五五 二二一八一一

▲五獎 一八六一零 一二二六八六

頭獎夏芹生君得住天津法界極星里對過南北洋公司內

京津中國南洋兄弟煙草公司啟

紅錫包香烟

具至味而能與吸者以至樂者其唯紅錫包乎

永泰和烟草股份有限公司總理

C1-175

雅達烟公司出品

請吸此三多牌香烟

敬祝

諸君多福多壽多男

天津英租界海大道

大昌和總理

電話南局一一八六

三多牌香煙

◁大號三多牌香烟業已到津▷

英商 福利公司

天津英租界中街　電話南局三三六號

啟者敝公司現由歐美各國運到大宗男女應用品化粧品旅行應備品大餐器皿運動應用各種器具各種嘗新式木器並做成套各種傢俱値精價廉一律按九扣核算賜顧諸君駕臨選購為盼

福利公司啟

敝公司開設以來所拍之照片深蒙各界嘉許茲屆新年特減價七五扣由登報日起至陰歷二月初一止以酬主顧之雅意如蒙惠顧無任歡迎膠隨波美術照像公司啓

金融一覽
（一月二十六日）（外商報告）

●匯兌

▲國外

（銀行賣出行情）

倫敦電匯	二•八•七五
倫敦匯票	二•八•八一二五
法國電匯	一六•五五
美國電匯	六六•二五
香港電匯	七六•
日本電匯	七四•一二五
上海電匯	一〇六•一

（銀行買入行情）

倫敦四月期買	二•一〇•五
倫敦四月期賣出	二•一〇七五
美國四月期買	六九•二五
美國四月期賣出	六九•七五
日本三十日期	七一•六二五

▲國內

上海三日期	一〇六•八五
上海十日期	一〇六•〇五
上海廿日期	一〇七•三五

▲▲天津無線電台通告

案奉直隸電政監督處宥電開案奉國內有線電本綫費華文明碼每字加收本省一分出省二分華文密碼或洋文每字加收本省二分出省四分急電照此遞加一案業奉交通部核准定於二月一日實行在案茲查無線電報費與有綫電相同應即同上加收以歸一律除呈部備案外希各遵照辦理等因茲定於二月　日起實行遵照加收報費合亟登報通知即希各界一體查照爲荷特此通告（北洋）

▲▲女帽鋪開張

▲夫人小姐們請注意 本帽鋪開設英租界克林士道三十一號專售各種絲織及絨製女帽樣式新奇大小俱備任憑顧主選購定製亦可並代修整舊帽所有價目均極低廉 素克林斯蘭女帽鋪啟

各類小廣告

便宜居 晨早肉粥 接包飯餐 黃輝記 衛生雞蓉熟麵 五味調和 衛生合適 沸水開冲 不煮可食 行旅應用 方便之極 送禮上珍 妙極妙儉 如蒙光顧 價廉貨值 新增新式餅乾糖菓 零售批發 價格相宜 法界四號路四九號 暫借電話南局五

宴賓樓飯莊 雅座清潔 招待週到 中西大菜 一概俱全 開設法界西開新新電影旁電話南局一千一百八十七號

宴瓊林飯莊 座位清潔 菜色良精 點菜隨意 招待週到 開設法界三號路同德堂樓上 暫借電話南局二九九號

金菊園利記飯莊 包辦中西酒席應時小賣雅座寬潔招待週到特聘著名廚師巧製各式時菜飼食魚生肉粥俱全 代售廣東林玉生丸 開設法租界中國旅館旁 電話南局七百九十號

樂園 天祥市場三層樓上 電梯上下極爲方便 中菜部 南北酒席 點心燒賣 各省名點 飽餮食點 西菜部 英法大菜 公司常餐 五角七角五一元三種

德順湧牛奶舖 出售新鮮牛奶各種西式點心有益衛生精求潔淨內設雅座招待週到男女均可入座地方格外清淨定價無不公道如蒙惠顧請親臨嘗試定知言非謬也 設在法界馬家樓路東

東盛榮廣貨莊廣告 本號專辦港粵應時雜貨鮮菓等自製燒烤臘味臘鴨各式點心飽餃龍鳳禮餅一概俱全 開設法界四號路電話南局二五七號

麗章照相放大 兼售膠捲藥料鏡架 代客冲印 價目克己 本館開設法界梨棧 電話南局一一九二五

廣運豐 本號自運洋廣式貨呂宋烟捲各樣海味罐頭自製奇巧臘味厚膠創花發行 設在法租界三號路

廣興居廣告 本號開設天津五十餘年專釀玫瑰露五加皮史國公各種露酒藥酒等運往歐美南行港粵申江一帶銷售極蒙各界嘉許並蒙上海天津總商會陳列售品展覽會審察證明確係醇膠之品頒給最優等獎章在案無任榮幸倘蒙 各界光顧批發零沽或代經理無不格外歡迎並希認明本號商標雙獅爲記庶不致魚目混珠是爲至荷 鋪設在英租界戈登路門牌三十三 電話南局一五一八

永昌隆 自運洋廣雜貨鹹魚海味厚膠刨花新門紅茶香草生髮頭油巧製臘味香腸板鴨經理香山蠔油陳皮梅欖一概 批發舖在法界三號路

▲顯記飯莊遷移開幕廣告

啟者敝莊原有地位因翻蓋樓房茲特遷移法界三號路（即廣隆泰樓上）修理工竣已於夏歷七月十二日開市並添聘粵東名廚精辦南北酒席隨意小酌宵夜便飯中西菜式應有盡有雅座清潔招待周到 電話南局一六四六 本莊主人啟

六吉氏製一星牌拔毛藥 拔毛藥能使少年容顏艷美窈窕女子腋毛髮低胸毛手足毛等均可於三數分鐘化除永不再生亦無痛苦誠有巧奪天工之妙 每盒一元

一星牌頭痛藥 此藥能退熱袪寒專治偏正頭痛眼骨酸痛不論多和皆可三分鐘內止痛 每袋大洋二角六袋一元

癬瘡腳氣 腳氣癬藥水 專治皮膚風毒惡癬牛皮癬蛇皮癬腳水痛癢濕爛一搽根除 每瓶大洋貳角六瓶一元

外埠函購寄費加一 信寄天津小站大東公司 ▲分售處 天津法界天祥市場內樓下光華利 張家口中華藥房 太原三晉藥房

▲中西醫士 常硯謀 寓西馬路交通棧傍 借用電話四零六三 門診二角 出診大洋一元五角 租界加倍

恭賀新禧 南北洋烟公司鞠躬

▲律師韓玉辰 北京事務所設西四北帥府胡同七號 電話西局九二一

▲律師夏孫楡 精辦民刑行政各訴訟及華洋訴訟並非訴訟事件夙抱扶植人權主義對於貧者委託並可酌免公費 寓河北三馬路修業東里 電話北局五一三

▲▲神相 了然大相士 奇門揣骨 洋批命理 指示迷津 善觀氣色 相例元壹 硯設法界六號路中和棧

天津仁記洋行廣告

本行在津開幕已五十餘年於茲矣專辦出進口各貨並代理著名英國火險公司法國郵船公司及鉛墻紫屋頂雨不漏各名廠一切交易總期公道誠實藉副惠顧諸君之雅意特此廣告 英中街仁記洋行謹白

▲▲律師金殿選啟事

前以曾任京師地審廳庭長去職未久依法部所訂迴避原任廳區域辦法未能在京執行職務多負諸親友委託抱歉殊深近奉司法部令迴避辦法廢止除已聲請登錄並在京設事務所外嗣後諸親友倘有在京訴訟及其他法律事件見委即請查照左列地點先函或電話約定日期彼此接洽

北京 東四四條十四號 電話東局二五七

天津 法租界仁和里十一號 電話南局二二九一

再本律師前著之訴訟須知一書因所印無多不久售罄近承諸友紛紛函索無以應答茲已着手再編並擬將現行有效之司法例規摘要加入以便臨事查考定於三月一日出書（該書內容分民事刑事初審二審三審通常程序特別程序各部凡關於訴訟上進行一切應有盡有）每冊定價洋一元預約收半二月十日截止

華新磅廠

商標 製造新磅 修理舊磅

天津法界梨棧吉慶里

（借電話南局一九二五）

▼▲起士林洋餐館廣告

中國舊歷新年快到了。想諸君都要請賓客嗎。想邀親友聚餐嗎。請到起士林來。我們預備着各式各樣的茶點。任憑選用。謂予不信。請來一試。包管諸君滿意。

道濟汽車

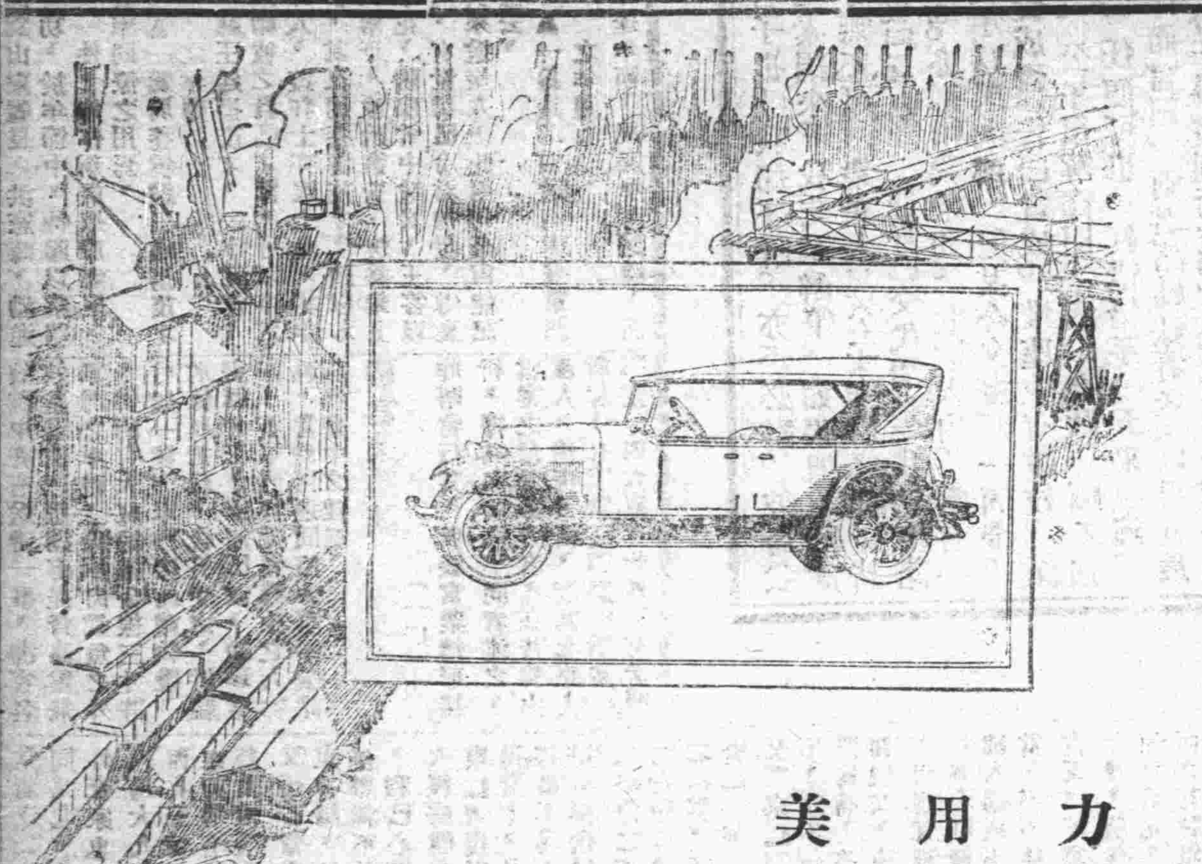

精良鋼料足可講明車輛之長壽

凡已購有汽車者或正欲購辦者下列事實似須記住

論使用釩鑽鋼以比例核算

道濟汽車使用之多絕非價高或價廉之他種汽車敢與相比

釩鑽鋼是一種最高的鋼料此種鋼料不但堅韌而且有力故製造汽車使用此種鋼料最爲美滿

北京天津 公懋洋行

DODGE BROTHERS MOTOR CAR

DODGE BROTHERS MOTOR CAR

快哉亭　上工題园

❀格言❀

從古帝王將相、無不由自立自強做出、(曾國藩)

作事者顧利害、其終未有不陷於害者也、(朱晦菴)

劍雖利不厲不斷、材雖美不學不高、(韓詩外傳)

居則視其所親、富則視其所與、達則視其所舉、窮則視其所不爲、貧則視其所不取、(李克)

●快哉亭投稿簡章

(一)本亭歡迎投稿、惟分有酬與無酬兩種、有酬者爲小說筆記著文畫片等類、無酬者爲詩文劇評影評戲曲等類、(一)小說酬金每千字分三元二元一元三種、畫片酬金如名人名勝時事美術名優名妓等、皆按原質奉酬、特佳者加倍、諷畫每幀五角特佳者一元(一)投稿者須書名受酬不受酬字樣、(一)凡不錄取之稿件、如須寄回者、須先行聲明、並附郵票、以便照寄、惟以一個月爲限、過期作廢、(一)投稿須於函面註明快哉亭投稿部收、並詳書姓名住址加蓋圖章、及自加圈點、(一)所投之稿如查有抄襲情事、即將酬金取銷、(一)酬金統於每月陽曆一日發給、投稿者須署名蓋章、向本報會計部領取、逾三月不領、即將酬金註銷、

❀小言❀

●春辭 (隱之)

春者四季之首。春秋書春王正月、公羊傳謂歲之始。註謂天地開闢之端。養生之首。法象所出也。管子。正月之朔。百吏在朝。君乃出令布憲於國。五鄉之師。五屬大夫。皆受憲於太史。蓋古人順時布政。德始于春也如此。今之治國者亦何莫不然。惟比年以來。國家多故。讀漢詔方春時和。草木羣生之物。皆有以自樂之語。適與相反。大地羣衆。兵燹餘生。未登春臺。如罹春瘴。論教育則不能如春風時雨之化。論農事則不能就春祈秋報之功。辜負春光。難醒春夢。至可嘆矣。且爾雅釋名。春蠢也。動而生也。白虎通。春偆也。偆動也。動者何事。其殆戰機耶。若然。吾人際玆春日。慄慄然憂危若涉春氷也。

❀詩壇❀

●丙寅除夕與意箴子通二公同飲聯句未竟因事先歸次日賦成錄呈教正 (桂從周)

最難暢飲是今夕、(從周)便到明朝又一年、美酒殘窮隨臘盡、(子通)寒梅索笑占春先、羈游憶舊留痕跡、節序更新感變遷、同客天涯歡樂少、聊將幽意寫詩篇、(從周)

●前題(又一首) (桂從周)

幾年兵亂銷豪氣、托鄉韶光百感生、鬢髮爭隨歲月改、利名翻比羽毛輕、屠蘇薄薄情無限、爆竹隆隆春有聲、一瓣心香何所祝、干戈永戢樂昇平、

●雜感 (楊意箴)

寒多貰易盡、又近豔陽天、溜急簷溶雪、炊殘野散烟、六街正餽歲、孤坐味枯禪、買得紅梅蕚、開時便過年、

戈甲遮南北、嗷鴻不忍聞、久疎斟字酒、枉作送窮文、人馬踏花過、江山慈豆分、誰能鼓吟輿、凍雀噪斜曛、

●讀純之先生和作詞雋意摯疊韻誌謝 (楊憶箴)

垂老欣聞雅頌聲、頓教豪氣吮幽並、君如蘇作黃州客、我似劉逃白帝城、(用蜀漢兵敗猇亭事)官路頻傳眠凍骨、天河難挽洗哀情、家山漫唱江南好、繞樹烏飛月半明、

結社城南別有天、好官不過得多錢、金針繡入鴛鴦譜、銀絮飄沾玳瑁筵、嗜酒淵明辭令早、生天靈運儘人先、冰窗酒冷談詩罷、茗事猶呼瀹雨前、

●閱報見時賢祝子通先生四旬晉九壽詩爰步韻率成一律補祝幷希郢政 (曾可耆)

屢獲佳章快讀之、醉心恍若醉瓊卮、由來盛德應多壽、況有雄文無敵詩、重覩公眞孚衆望、後知龍覺賴先知、久思早進

●可皆先生以詩見壽步韻賦謝 (子通)

岡陵頌、才拙深慚補祝遲、壯年庸物愧荼之、塊壘愁澆舊酒巵、如是我聞三字戒、更無人續四愁詩、玄黃龍戰哀殘劫、風雨雞鳴感見知、春到山河寒氣盡、朝來旭日正遲々、

●筆記●

●兩一盦隨筆

▲聊齋誌異

聊齋誌異一書、爲淄川蒲松齡留仙作、蘇志稱其肆力古文、然近世所出聊齋文集、其古文不逮此書遠甚、亦猶林畏廬評小說之作、佳於古文也、誌異一書、其詭麗恢奇處、多取才於穆天子傳、飛燕外傳、雜事秘辛、及唐代小說、如李娃傳、靈湫錄等書、其敍高古處、有時可入盲左腐遷之室、誠近代中小說傑作、所可力比者、惟紀曉嵐閱微堂五種筆記耳、余少時讀誌異第五卷夜叉國一則、即知是書、多借摘清代之言、其文曰、諸夜叉項下各挂明珠一串、名髑突子、明斥言清制朝珠、髑突義糊塗之轉音、非佳名也、前十餘年、得瀋南陳季濤論而益信、茲記其文如左、聊齋始於考城、一人二人有心無心之語、余於幼時、初讀亦以爲疑、後再讀之、乃知松齡先生、大有苦心、松齡先生、爲康熙辛卯歲貢、是歲爲康熙五十年、以年歲計之、先生當生於順治末時、其時距明鼎革、不過十餘年、所見所聞、必有甚痛心者、不然生當盛世、又負奇才、亦何必發憤著書、而託於鬼狐耶、自序不云乎、寄託如此、亦足悲矣、緣清初文字之獄、呢內鍛鍊、爲千古所未有、惟先生能倖免者、以筆墨在有心無心之間也、聊齋共十六卷、首卷共十七篇、此十七篇中、爲全書之精華、一腔孤憤、寓言十九、哭烈皇之殉社稷、痛胡人之主中夏、故開宗明義、即以考城隍名篇、禮、天子大臘八、水庸居七、水、隍也、庸、城也、殆所謂城池也、哭大明之錦繡池城、我漢人不自主、爲絕大眼目、中有心無心云云者、明著書之本旨、或有心、或無心、以俟後之明眼者尋味也、無月無燈夜自明、思明也、繼之以喧人語、復明也、畫壁而日朱孝廉、恨宗室均作壁上觀也、種梨者、恨當時擁厚資之大小臣工、當烈皇籌餉守城時、一毛不拔、李自成入都、刀鋸隨頭、則贖命不遑也、勞山道士結句云、額上墳起、如巨卵焉、諷清制之頂戴也、(未完)

●雜記●

●特別年禮四色 (石隱山民)

▲一爲彭剛直送衛靜瀾中丞之年禮

年終送禮、終不離乎肉雞魚酒火腿皮蛋等類、獨彭剛直送蘇撫衛靜瀾中丞之年禮、却是彭冬、自寫梅花大中堂一幅、既極雅致、又復應時、可謂送年禮中別開生面之物也、

▲一爲袁洪憲送屈映光省長之年禮

屈映光、字文六、浙之台州人、得同鄉浙江都督朱瑞之提携、一躍而爲浙江省長、再一躍而爲山東省長、洪憲時、勸進有功、於年節中、特賜以紫貂褂一件、俾作新歲炫耀鄉里、表率同僚之用焉、

▲一爲周養雲送王廷揚茂才之年禮

鄞縣王廷揚茂才、一字定洋、以顯彼之自已才畧、可以平定洋人、蓋狂士亦寒士也、某年冬、其友周養雲茂才、贈以木炭兩簍、並貽書云、愧爲錦上添花、聊學雪中送炭、王答以詩、有世情已冷君情暖、雪裏眞來送炭人、此兩句余尙能記憶云、

▲一爲童瑤仙送高雲飛軍門之年禮

每逢年節、親友中有送禮、而妓院中亦有送禮一事、湘省名妓童瑤仙、送湖南提督高雲飛軍門之年禮、除酒肉雞魚之外、併附有大紅緞繡金線三寸許弓履一雙、軍門接此禮物後、將繡履把玩、含笑受之、併親書回片云、繡履已領、餘珍璧謝、蓋軍門亦愛蓮癖中之人物也、當時傳遍同僚、莫不云謂細柳營中之佳話、

●當業雜談 (一)

昨晤當行某、與談當業情形甚析、擇其與前稿不同者述之、當業之最具勢力者、在昔爲山西人、清庚子後、漸爲北京人所奪、有『常』『劉』『高』『董』四大家、此外又有孟麗堂者、(住家在西四北板子胡同路北)交納較寬、當行中之外交家也、現皆衰落、有代應營業較廣、以馬大人胡同劉某爲巨擘、東西北三恒肇、皆其經營、劉與銀行界有關係、且雄於資、故又嗜昔當業、有『養夥不養東』之諺、故東家獲利不多、而鋪夥無不沾光、彼時之資本家、利已心較小、亦遂安之、近人經濟觀念、較前發達、『領東』者復以重利啗資本家、冀得資本、又當業之勞工、困於謀事不易、遇事不敢求全、不得不蜷伏於『東家』、『領東』勢力之下、於是『東家』『吃股分』者之得利較多、普通之鋪夥、僅能自了矣、此亦『資』『勞』問題之一也、又『京』『津』兩地之當業情形、頗不一致、津地出價較都門爲高、蓋津門奢風較甚、晨間製衣、晚間無錢、即付當肆、明朝有錢、便即取贖、當肆爲貪取利錢、故不吝出高價、都人則萬不得已始肯當物、既當、半不能速爲贖回也、當票之不寫銀元、仍按銀兩折合者、殆有預防流幣之意、蓋如寫銀元、則贖當人、任使如何之雜牌銀元、當鋪均不能加以拒絕、而雜牌銀元之行市不一、當鋪之損失必大、二十年前、當鋪有因收砂片銅錢破產者、此其亡羊補牢之謀也、幣制不良、影響商民、無在不然也、

情天劫　二零六

著者恭弟

兩姑娘。謙謙女君子也。我却不辭。亦不必辭。彼命我題跋。今請以白地素絹來。我先試醉筆。如張旭以頭濡墨。先跋後畫。亦無不可。衆美人見公子率爾之態。皆哄堂大笑。公子復曰。此一節算已交代淸楚。我已應諾。則兩姑娘之交卷。亦都惟我是問。此數天內。當有一幅吳江贈別圖。雙手送與珈瑯。但某今夕擬行一酒令。以盡主歡。衆意贊成否。皆曰贊成。惟座上有數妓。面面相覷。頗有難色。公子復解釋曰。酒以合歡。斷不強人所難。不能者聽。任便可也。紅惜惜手一五采磁碗。另六顆象牙骰子作而言曰。兩君諸姊妹看者。以得紅最多者主觴政。出號令。得賞罰而支配之。衆曰可。於是以次擲骰。公子得全紅。六顆皆四。衆拍掌。賀得人。公子正色曰。酒令大如軍令。某不才。忝主觴政。違者重罰。罰無赦。第一件。宜遣一幹員。張錦幔於座間。幹員馳出外。使與內外相隔。幹員手拈紅喜炮一個。視月影之上欄干。月移一寸。燃一喜砲。如放號炮然。言至此。忽探手於懷。笑不可仰。曰。某有一世上最稀奇最寶貴之物。用以當行令之印信。衆之視綫集之。看猶未畢。笑聲又大作。幾於噴飯。嘻此小弓鞋也。此燒靑五彩之銀鞋兒也。紅惜惜笑且罵。促狹鬼。又弄甚狡猾。偏懷挾此齷齪之物事。蓋座中多蘇包腳兒。及揚州妓之菱角鞋兒。意公子以此相訕笑也。公子又曰。吾人自首座以至末座。傳觀此五彩弓鞋。倘不幸而接弓鞋在手。幕外突聞喜炮者。手中之鞋。即不惟交與下手。

◎時人軼聞◎

●蔣介石納妾歷史

辛亥年民軍起義武昌、蔣與諸黨員聯袂自日本返、在滬創立協濟社、籌劃軍餉、遂兼滬軍第五團團長、及民國成立、軍事底定、蔣無事閒散、漸及狎遊、甚且離司令部數月、日處於花天酒地之間、當時蔣年事甚少、風流倜儻、美貌超羣、加以囊中富有、揮金如土、北里中人、皆呼之曰蔣二少、到處歡迎、蔣亦顛倒其中、沉迷不醒、後於民和里醉香江家識一妓、一見之後、大爲傾倒、每夕和酒報効又極恩客之能事、妓亦美人慧眼、早識英雄、誠心相交、曲盡溫柔、不三月、遂由一白相大亨之說合、以千餘金爲之脫籍、置列妾媵、且其時蔣方斷弦、故悠然于滬上賃屋雙棲、詩有『願作鴛鴦不羨仙』句、可爲彼二人詠也、迨民國三年、革命再起、孫中山知蔣之才而惡其遊、乃使人諷之曰、子欲成大器乎、回頭是岸、其速自謀、蔣聞言、恍然大悟、挺身願爲黨國効力、中山以其尙有兒女之情留戀、仍不深信、蔣乃力揮慧劍、毅然含淚遣妾至甬、備函告其叔父曰、姪今後將以身殉國、區區弱妾、敢煩叔父善視之、他日有成、定當厚報、自後此一對有情人、遂兩地暌隔、偶通魚雁而已、後數年、蔣氏於廣州地位漸固、且續娶之陳潔如女士、性極豁達、蔣乃與之商、迎妾來粵、惟彼此分居、妻妾不相遇、北伐出師時、蔣以三萬元贈妾、爲終身贍養之費云、

●古人綽號錄 (後起)

綽號之源起極久、至今日而益見盛行、上自軍閥政客、下至販夫走卒、亦同具有各種綽號、詼諧雅綴、應有盡有、然余考之古人綽號亦甚多、因集古人綽號錄、以博一粲、

玉界尺、五代胡光逢、方直溫潤、人稱爲玉界尺、

黑面大王、宋尹繼倫、大敗契丹於徐河、契丹驚潰、兵卒平居相戒曰、當避黑面大王、

捫膝先生、宋喻迪儒、靖康時、爲祠部員外郎、不附和議、遂掛冠、號捫膝先生、

無髮居士、明固齊曾、國變後、棄官歸、盡去其髮、爲髮塚、自稱爲無髮居士、

落第狀元、清樂於渭、工書畫、提南宮後、以不得爲鼎甲、入詞垣、憤而成心疾、與人作書、所署小章、曰落第狀元、

烏爪仙人、清胡百鍊、生而十指如烏爪、人呼爲烏爪仙人、

魚頭參政、宋魯宗道、爲參政、剛正嫉惡、遇事敢言、時貴戚用事者、莫不憚之、人目爲魚頭參政、

趙鐵頭、宋道環、不畏強禦、人號趙鐵頭、

小萬卷、宋朱遵度、好讀書、人稱爲小萬卷、其子朱昂、則稱爲小萬卷、(未完)

先施公司

▲虎牌上等雪花香

大瓶四角　中瓶二角五　小瓶一角五

▲虎牌馳名香蜜水

大瓶八角　中瓶五角五　小瓶三角

▲虎牌馳名白蘭霜

大瓶五角　中瓶三角　小瓶一角五

天津分行東馬路　電話總局四三九九

北京分行西河沿　電話南局四三六九

先施化粧品有限公司啓

小說

昨日今朝（續）

方予下樓之時、卽聞有無數之聲浪、嘈雜而達余之耳鼓、予而今日又來賓客多人矣、予素畏下樓之處、本甚黑暗、不致爲人所窺破、故予始敢冒昧而行、而孰知彼密昔司悔麗特而者、乃以便利賓客竟不復爲予計、自樓以下、電燈盡開、明如白晝、當予一足踏下樓板之時、而予之全身已盡在電光燦爛之中、更無可爲隱避、而一羣女賓、竟羣集其視線、以射於予之全身、且相顧作詫異容、予乃廻身他顧、則適於鏡中、照見吾身、則亦不禁大嘶、蓋於鏡中又見有無數之男賓、亦復向予而視、而爲揄揶之容、予於此時幾於無地自容、乃俯其首而視地上之氈、則氈上之花紋、亦以含笑而現輕薄之意、幸而悔麗特而知予之窘、乃卽蹣跚而前、爲予解圍曰、密司脫列克哇斯、疾已愈耶、吾聞之滋喜、予乃亟應之曰唯、悔麗特而又回顧曰、吾當爲汝介紹新友、言時乃握予手、且向空中指示曰、此爲密司脫甲必丹倍林登、予乃廻顧所指、則魁駭無人色、此蓋爲予未來之受蹂躪矣、彼傾然立於吾前之軍人、所謂甲必丹者、而其所衣之衣、卽我昨日所邀衆人齊聆之鴨色奧而之寶衣也、予乃作愧而於無地、

諸君之讀吾書者、吾知必且責我於衣飾之上、視之太重矣、卽如吾友力格司、亦謂吾此次之窘辱、實由自取、使昨日之來、而不沾沾於衣飾之上、則又何至有今日之窘、力格司未嘗爲我設身處地一思之耳、不見彼隊長倍林登之所以能談吐從容風流自賞者、實胥賴乎此衣、其復且携愛而雪姑娘神聖不可侵犯之素手、而至月光如畫之花房中、喁喁私語、直至限之時間、尙不出而就席、是又何莫非鴨色奧而之魔力也耶、而予之子坐暗隅、頹然無語、抑且時時自蔽其身、盧爲他人所見、昨日爲衆人所歡迎之列克哇斯、今乃隨鴨色奧而之衣、而移轉於倍林登矣、諺有之曰、祇認衣裝不認人、此語蓋已通行於社會上者久矣、是又無怪我列克哇斯之有昨日今朝也、（完）

叢錄

說猴（坤宜）

猴產深山中、聚族穴居、極果實爲食、飽則百十成羣、跳踉嬉戲於森林叢薄中、悠然自得、固所謂與世無爭與人無忤者也、獵者利其腦筋簡單、設計誘之就縛、每獲甚衆、輒聚禁於竹籠中、運來城市、售之於人、或畜之庭園、供人觀玩、或豢養馴熟、教以種種技術、演於廣場、以博觀者貲給、猴有長尾、爲人所得、每切斷之、使成人形、性畏死、遇血已胆落、故教猴戲者、於其頑梗不服時、或誅其一以示儆、或刺之見血、使其畏懼、以幾無不惟命是聽、猴穴、厚壘棉絮、獵者毀其穴、得棉價已不貲、遠年猴穴、檢其棉絮之近泥處、有小塊狀物、名猴結、乃猴產雛時之瘀血凝結所成、爲貴重之藥品、猴似人、故人之食猴肉者甚少、獨黔桂邊界之苗人、每宰猴、全雙糟於瓦埕、遇貴客至、則取出、仍全雙置盤中、獻客前、割食少許、復收藏之、彼以爲敬禮、然色黑味腥、形狀可怕、不知者反以爲穢瀆矣、北京官紳宴客、在昔亦以食猴腦爲闊綽、惟其食法至殘忍、預製一桌、桌面中心、開一恰入猴之腦蓋圓洞、先將猴之腦蓋上短毛剃盡、桌下置有小鑼鼓、食時衣猴以錦繡之短襯、置猴之腦蓋於圓洞中、箍之使不能脫、然後加以銀製缺底之碗於腦蓋上、以小銅鎚擊破其腦蓋、注入調味之湯汁、及珍貴之配料、主客卽各以銀匙羹於其腦蓋內攪勻而生食之、俄頃卽盡、猴初不知其死期之至、迨腦受鎚擊、頭顱被箍不得脫、吱吱而鳴、手足亂舞、觸左右置之鑼鼓、發聲鏗鏘、直至氣絕而歇、一席之費、殆逾百金、主客嬉盡歡、然律以君子遠庖廚之義、不知與宴者見生聞聲之際、尙有人心否也、近來粵人每以全猴浸酒、謂飲可壯腎、本港各藥酒庄門前、恒見陳列大玻璃缸、滿貯以酒、拳曲一二死猴於其內、顏色灰白、如藥室陳列之藥浸死孩狀、見者多爲惻然、去歲中環電車路旁某食物館、日烹數猴、以應顧客、謂食之大補 但以其迹近提倡淫風、人言嘖嘖、且嗜者無幾、旋卽歇業、今年荷里活道某小食物肆、亦日烹猴一隻、並於門前設鐵絲籠、中畜數猴、任人戲弄、觀者如堵、午前宰猴、多在肆側、故演種種殘酷手段、以引觀衆、夫人爲萬物之靈、顧其殘忍實根於天性、彼猛虎毒蛇、且無自賊同類之舉、然人類則自太古以至今日、無時不演其互相爭殺以便私圖之事、是所號稱同祖進化落伍之猴類、其見殘於人、而供娛樂之奉、口腹之需、亦天演之公例、而人事之尋常者也、夫亦何怪、特人道主義、旣盛倡於現代、而虐待牲畜、亦港例所不許、况犬馬之肉、原供人食、然本港尙不許宰賣、猴性近人、形復粗似、內地且少宰食、文明進步之香港、乃任其到處烹售、此不獨貽笑友邦人士、亦社會上之一不良現象、甚望當局賢能、設法著禁、除豢養及演戲外、浸酒宜秘藏、烹售必嚴罰、庶頹風可挽、而人道亦稍賴以維持矣、

上海掌故談（覺迷）

上海縣衙 上海未設縣前、但設市泊司、徵收船舶權稅、前清上海縣衙門、卽市泊司衙門舊址也、民國三四年間、上海縣公署、移建右營衙門、而以舊有上海縣衙門、售與民間、改闢民房、改建之時、匠民於監獄門前、掘得古錢數百千、以宋元爲多、是處殆爲當時市泊司倉庫、乃有如許制錢、一說上海縣衙門、前明戚繼光統兵禦寇時駐節之所、然市泊司設在其前、當時戚繼光或卽就市泊司衙門駐節、亦未可知、

海防狻猊 衙門前狻猊之制、蓋視職官品級而爲正立側立昂首俯首直視斜視種種形狀、以爲等差、上海各衙門前之狻猊、多爲側立俯首斜視、惟海防廳衙門前之狻猊、則爲正立昂首正視、開狻猊之制、以此爲最尊、上海縣衙門前之狻猊今仍移置縣公署門前、海防廳衙門、亦於民國三四年間、售與民間、改建市房、惟其門前狻猊、移置何處、則已不可究詰矣、

縣境輿圖 上海縣衙、向藏元明清三朝丈繪輿圖、凡百數十幅、精粗悉備、而於歷朝沿革、亦極詳細、光復之後、保存民政長署、某書局方有借印之議、是時上海多故、遂不果行、而此輿圖、今藏縣公署、抑撥款產處、不可知矣、

縣署舊址 今日上海縣公署、昔爲右營衙門、其實右營衙門、實在萬壽宮、而右營衙門、則實嘉應州會館舊址、蓋紅巾之亂、官中以紅巾渠魁劉麗川等、皆爲福建嘉應州人、亂平之後、將嘉應州會館籍沒、改建右營衙門舊址、建爲萬壽行宮、曾幾何時、右營衙門改建縣公署、萬壽行宮、改爲小學校、滄海桑田、不禁感慨系之矣、

桂杏並放 曹諤廷先生一士、得前明趙儀部上海城西半涇園、築四焉齋爲讀書之所、園中故多佳植、雍正戊申、桂杏並一放、先生詩以誌異、尋及鄉第、官至給諫、其居諫垣時、侃直有聲、所陳多裨時政、其文章爲士林所宗仰、有四焉齋文集、及四焉齋制義、其制藝採入欽定四庫文內、今冬余於外家顧氏、得其原序刊、有吾洲沈歸愚序文、推崇備至、科舉久停、制義久廢、余以嚮往先生之故、什襲藏之、半涇園在萬壽宮之後、久已廢敗、光緒十六年蘇松太道龔仰遽昭瑗、重建萬壽宮時、於殿後隙地、爲之重葺、爲之題區、爲之圖像、並撰一聯云、閱世感滄桑、三徑已荒、問何處是當年遊憩、依天咫尺、一堂重構、爲先生留奕禩馨香、光緒季年、邑人熱心興學、遂於園中開辦西成小學校、光復之後萬壽歸入學校、乃築幼稚園其中、而昔之四焉齋則爲教職員遊憩之所、一仍其舊、未曾有所改革云、

山東風景

嶺隱寺

瀛談

二萬年前之象肉（天時）

前年三月初、赤塔市衛生官活西利啞古子啞夫氏、忽然聞一妙語、蓋有一勒利亞婦人、名留扒拉其克者、素業酒店、以驚人之高價、將所稱爲燒鯨魚肉者、賣給於旅行西伯利亞行人之一事也、該婦人所開酒店金錢、全部買此燒肉以歸、嘗時衛生官啞氏、亦受其分贈一片、分析結果、始知此肉實爲勁物、決非魚類、且其肉中成分、尙混有現在人類所知各種肉內未有之物質、因此該衛生與官警察官同伴、特赴伊可比那村實地調查、旣至該酒店、食所稱爲燒鯨魚肉後、卽向女主詢問肉之由來、女主答曰、余已因此獲得千盧布以上之利益、而肉則轉買諸所稱爲伊利納者、彼究從何處得來、則非余所知、數日後、彼果又運來此肉三百磅、並引衛生官至取、地在距赤塔市極遠之賽玲額河之伊可比那小村中、有一雷那河採金會社之技師「斯馬托」民者、曾言嘗其回赤塔市之途中、曾在該酒店、食此珍奇之肉、且謂細辨此肉之味、實疑其並非古代凍死之肉、該技師因其肉味特佳、遂將其所有該肉之地點、時當步行於積雪中、計二晝夜、其後出一高原、在此高原之端、有一小山、而此三千尺之高原、全部爲潔白如銀之積雪所包圍、中央有一池沼、池沼中、卽有所謂凍鯨魚肉者在焉、於是彼等掘此深雪、遂發見其他之小象一、其身軀之大、一如今日之象、此小象附於其母象之側、意此二象當時亦必因爲強敵所追逼、而逃避來此、爲雪所埋、但其期恐亦在二萬年以上、夫象之棲息於西比利亞、雖似費猜疑、然此沼池附近、曾發見有巨木、卽可表示該地在古代之氣候、亦屬溫暖、要之、二萬年前之象肉、適與結凍無異、絕不腐臭、現尙可食、不得不使人驚異也、

地球人滿爲患

天佬省所力埠、布力錦映大學之葛頓博士、昨在所力埠演說、據云地球上人類之生殖漸繁、俟至二千一百年時、人類之死亡率將減低、其結果有人滿之患、屆時解決人滿問題之方法、不出兩途、一爲減低人類生產率、一爲增加糧食產額、現作人類食品、係由物取得、將來或者可發明方法、直接向泥土中提取食品云、

奇舟

美國加尼福宜州羅思安傑地方、有裴斯克其人者、生平以製舟見長、近更以歷年經驗所得、費洋十二元、自製一汽船、（船中機器價值除外）親自駕駛、每小時竟能駛至二十三英里之遠、近且在賽船會中奪得錦標、知之者、莫不深怪此船結構之奇、而讚許裴氏心思之巧、

李太白詩集盛行歐美

近來歐美各國、對於我國文化、皆熱心研究、故我國著名詩集、譯本漸多、最近日人小烟薰良氏、將我國之李太白詩集、譯成英文、分發各書店代售、據云銷路之廣、爲從來各書所未有、現在歐美各國人士、平均五十人中、卽有李太白詩集一部云、

義父女結婚

倫敦白賚騰教堂牧師凱潑倍爾氏、任職已歷十有二年、自西歷一九二四年喪偶、極感孤寂、蓋其膝下猶虛、祗一螟蛉女、名史蜜斯者、女任教堂書記職、頗著勤懇、性情亦甚溫和、各教友均稱許之、近由人撮合、竟與白氏結婚、女名雖螟蛉、然分屬父女、故一時觀禮者紛集、白髮紅顏、傳爲佳話、

閒話

女子穿褲問題（鐵錚）

我國自古爲禮義之邦、衣服最爲文雅、然在上古之世、人不知有羞恥、亦不知有淫邪、飲食起居、赤身直如禽獸、厥後漸知以物蔽體、夏則圍以樹葉、多則圍以獸皮、此亦進化之機、由漸而入也、如土耳其等野蠻國、直至現在、其婦女身著長衫、下體全不穿、其習慣陋劣極矣、日本自信爲文明強盛國、其婦女之服飾亦然、近日報載、君士坦丁中美通訊、土國女子、已經政府通令、一律穿褲穿裙、所有前用服裝、形同浴室所用之長衫、無下衣者、一律禁止、全國婦女、均須戴帽穿裙、凡違此新律者、則其夫或父、卽受相當責罰、觀此通令、土國婦女裝飾、可謂漸進於文明矣、日本婦女雖穿裙而不穿褲、係仍其本來面目、未能進化、亦無退化之可言、獨我國女子、固係人人穿褲、而自謂文明之國、今穿褲等於不穿、從前褲之下端以腿帶束於腿腕、繼則散而不束、隨風行動、如蝴蝶之翩翻、近更不但不束、褲之下端、幾至與膝相近矣、再復數年、文明之程度愈進、其褲之下端、不將與臂相近乎、褲之下端、至與臂相近、雖穿褲、與不穿 復奚以別耶、土國之通令如彼、我國之女裝如此、孰進化、孰退化、孰文明、孰野蠻、願具世界眼光者、一評騭之、

捕盜新法

英國心理學博士海倫諾、發明心理學捕盜法、海氏曾發表其意見云、「當盜賊於劫掠財物時、其腦海中電力甚偉大、隨「以太」散佈空中、今以收電機、將此種電流收入、再用法放出、卽可知盜賊劫物時之思想、及劫物後擬避往何處、並如何處置贓物、」夫如是、自不難人贓獲並、」海氏並製就受電機一架、其用法尙秘不示人、聞倫敦警廳、近將試用其法、果能有效、則盜術雖精、亦難倖逃法網矣、

我國歷史所載古人事蹟足爲後世法戒者甚多、茲特從各處搜羅古人遺像刊製成圖、逐日登之報端、俾閱者引以爲鑑、庶于世道人心不無小補云爾、

樂浪公濮眞

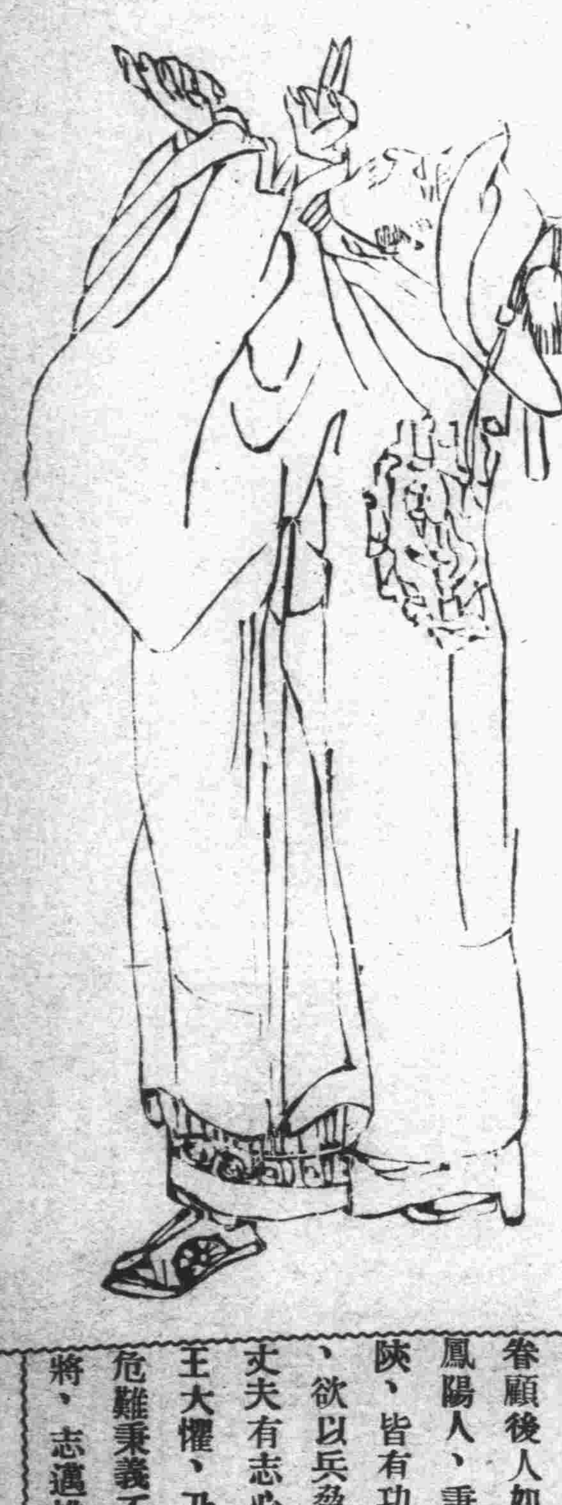

樂浪公濮眞（一一七）

鳳陽人、秉性忠勇、與大將軍進兵中原、及關陜、皆有功、統兵討高麗、入被執、王愛其勇、欲以兵脅之、眞大罵責之、且曰、爾不知大丈夫有志心、豈爾屈耶、卽剖以示之、遂死、王大懼、乃遣人入朝、謝罪、太祖曰、濮眞當危難秉義不屈、志節可嘉、表其門曰、班超羣將、志邁雄師、贈封公、眞卒、表其門、追封後、子璵甫方生數月、襁褓中、封爲西亰候、年幼、因趨朝、爲多士蹋傷、母夫人以聞、上命御用監鐫一王字牌、繫后冠上、每朝使人知所遜避、上惜節臣之愛、眷顧後人如此、

▲雙妹老牌超等生髮油

本行所製之超等生髮油其油質之清白淨亮生髮之功用實有超出尋常者能補血祛風潤皮去垢保護髮根生機暢旺且其氣味之馥郁比較香水倘濃數倍味勝芝蘭賽如萬朵鮮花香留竟日良由本行不惜工料用最好之生髮藥品與頂上之香質製成士女均會合用請爲試之便知其妙也

大瓶一元　小瓶六角

▲雙妹老牌馳名茉莉霜

茉莉有木本藤本之分單瓣雙瓣之別原出波斯多生于南方之地尤以粵種爲良東坡名曰暗麝稱名髮華爲名思義則此花之香艷清香可知本行主人嗜花成癖特用新法煉液爲霜保存其原質故有此濃香和製潤膚駐顏之妙品裝璜以藍色磁瓶爲辨別功用與白雪花膏則相同祿此霜香滑而不膩潤澤而不燥專治男女肌膚晦暗面皮粗魯常塗手臉容顏嬌嫩格外留香賦四時之妙品也

加大每瓶七角五　大號四角　二號二角五　三號一角五

▲雙妹老牌潔白雪花膏

光陰似箭日月如梭忽忽已屆三秋隆冬寒氣逼人肌膚未免爆拆故本行所製保護容顏之妙品留香可愛遠近皆知以供各界所採用不特秋冬能護容之妙且四時亦能適用首推本行之雪花膏其功用久爲用者所賞識無庸贅述請購適宜之品以保護肌膚之妙

加大每瓶七角五　大號四角　二號二角五　三號一角五　四號一角

總批發處開設河北大胡同 電話南局六百三三

天津 廣生行有限公司啓

▲▲李景光律師酬謝介紹人

本律師對十五年一切案件每案公費持出四成酬謝介紹人望各介紹人枉駕領取爲荷

事務所英界廣東路西頭電話南局一七五號

▲牙醫博士石植生

應診時間　下午二時至八時

招生　如有志學齒科者請至下註地址面商可也　電話南局九五九號

診所　北馬路上池館大藥房內

醫學博士卓景榕

新到各種清血針及補血針等廉價注射

▲診所　法界一號路文興里二十一號

▲門診　上午八時至十一時　下午二時至四時

烏利文洋行　發賣大小金鋼石

按現時金價漲落不定頂好將錢換成金鋼石保存永無虧吃

法租界中街九十九號房　電話南局一三二六號

雅刻　牙本　四書出版廣告

此書仿宋字大如錢宜紙黑印綢包角每部十四冊預約價二十六元逾陽曆年底售三十二元另有正續金華叢書金華經籍志仿宋國策國語吳禮部吳淵穎柳待制各集寄售處天津法界五號路百零六號通惠公司田號房義界三馬路三十五號胡宅謝方界三十一號路又君昌里文在堂書莊

淋濁勁敵

▲患淋濁者　▲可無顧慮　▲最短期間　▲包能斷根

本藥房爲便利病家起見特聘常潔民大醫士應診內外皮膚花柳各科對新對舊淋濁尤具特長戒烟

用最新洗滌治療法診治無須服藥不苦不痛毫功效神速自已洗滌亦能治療用法簡便尚望患是症者早臨診治是幸

診例　出診費四元包治由十元至五十元　外診隨時夜間路遠診金加倍

時間　門診自上午十點起至下午六點止　無痰注射各國六零六或九一四

淋濁洗滌液每瓶二元五角　尿道注射器五角　贈送淋濁指南函索即寄

▲外埠購藥每瓶加寄費二角▼

天津法界光明社東二十六號路　▲電話南局九七四一號▼　德華大藥房啓

▲泰華雲石公司廣告

啟者敝公司專製大小各色方桌面圓檯球案子並各種人造石活如坟地各式石碑或花園及客廳安設池子各樓梯屋內鑪臉以及雕刻中外古今人物造像並承造色石柱子各種花石地板方磚包辦大小樓房等類一概俱全以上材料本公司均取自中外名山價廉物美且堅固耐久如蒙惠顧無任歡迎

特一區海口路十八號泰華公司啟

注意　新華洋行　大減價

本行因冬季大減價特將香料品及各種粉類及各種物件皆以半價出售諸君快來快來莫失良機啊

地址法租界第七號路　電話南局三四五號　門牌九十四及九十八號

▲各項煤斤價目

啟者敝價自二月十七日起將各種煤斤價目開列於後

家常塊煤每噸十一元一角五

一號末煤每噸九元二角

二號煤末每噸八元五角

清水焦炭每噸二十元四角

廠內交貨運脚一律外加

開灤礦務局北方售品處啓

▲▲鄭秉衍子

歷任廿餘、由遊津京、精通命理、預知吉凶、甚爲酬報知音、潤格特廉、要批八字、請照下列價目、掛號、郵寄本報、第三十九號信箱、隨日即刻回件、否函概不答復、此啟、詳批一元、細批五元、郵票四角本埠四角外埠四分

天津萬寶源　慈善連號　中券頭彩以誌喜禧

第六、三期十一月初四開出頭獎第二三〇四號由本號門莊售與河北張聘卿君獨得洋壹萬伍千元獎洋現已付訖特此聲明

又中南乙券四彩誌喜　十二月十七開出四彩第三〇九四六號本行批與順興售出

連中江南乙券彩誌喜　一十二月十八開出二彩第二〇一二七號本行門莊分條售出

利濟正副券頭獎四萬元二萬元　全張五元三元　分條五角三角

慈善正副券頭獎五萬元三萬元　全張六元三元　分條六角三角

江南正副券頭獎四萬元一萬元　全張五元二元　分條五角二角

東方正副券頭獎四萬元二萬元　全張五元三元　分條五角二角

中南正副券頭獎三萬元萬五元　全張四元二元　分條四角二角

萬寶源　法界梨棧　南市華樓　天津號　支號　電話南局一八三一　總局四四三三

壁克汽車廣告

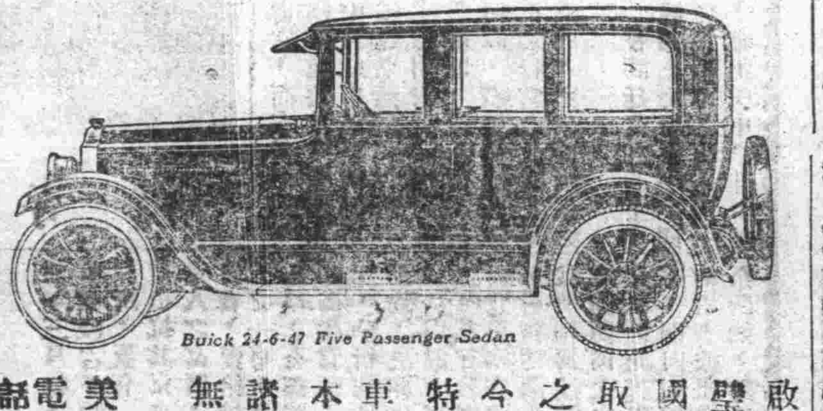

啟者敝行經理之壁克汽車曾經美國汽車展覽會考取六次第一是車之優點不言而知今將一九二七年特別改良各式汽車提前運津陳列本行陳列諸君請駕臨參觀無任歡迎

天津英中街美商亨茂洋行啟　電話南局一八四七

同胞脫離苦海四時可戒

戒煙靈藥

鴉片爲害盡人皆知歸欲脫離如無良方誠爲終身憾事本醫此經年研究發明十餘載經農商部立案特許專利警察廳註冊各省醫院確實化驗[illegible]

▲總發行處天津北洋志新醫院

鳴謝鐵證

[illegible]

▲天津電話局緊要通告

啟者本局簽送話戶合同向派局役按照話戶住址分別簽送恐此項辦法難免有額外需索情事業經嚴加取締以期力求話戶安全嗣後凡經本局認均裝移更名各話戶接到正式函知即希將照章應繳各項費帶同合同給繳至本局總務課話務統計股中籤取合同繳納各款以期簡捷而杜絕弊竇特此通告至希查照

▲▲醫界明星

昔范文正公有言云爲良相當爲良醫蓋以濟世活人己任吾友[illegible]先生粵西世族積代書香幼入北洋軍醫學校畢業供職陸軍[illegible]外各科疑難諸症無不應手奏效二十年來活人無算近年宦途意冷[illegible]醫院數年之久遐邇知名遇急難大症晝夜立即施診貧苦患者[illegible]成春其道德慈善之心誠今世罕見先生研究戒烟[illegible]海者大有人在鄙人等深佩妙手神術用特介紹數語俾患病同胞[illegible]

介紹人　杜克臣　李翊臣　曹少珊　魏信臣　孫朗夫　王璧臣　史鑑軒　潘芝題　劉[illegible]　王[illegible]　王祉文

▲▲公和洋行地產部姚慕蓮啓事

本行特聘專家專營地產買賣抵押及代做道契等業務茲以外埠人士在申購置地產每感種種困難爰本服務精神規定列辦法切合實處

（一）外埠人士、如欲在申購置產業、祇須通信說明預備出資若干、代爲佈置、務使所擬購之產

（二）本行接信後、當即以精確眼光、審慎籌劃、需要、且能真正便宜合算、

（三）通信接洽買賣地產等事宜、並不取費、

（四）如須參看圖樣及詳細眼目、亦可由郵寄奉、

（五）如稍有意於此、即可派人趨前面洽一切、

（六）如果交易成功、則來人旅費一概由本行自理、與委託人無涉、

（七）否則由委託人負擔、但爲數不過五百元、須先行匯下、以利進行、

（八）關於此項事宜、請逕函上海廣東路一號、本行地產部姚慕蓮接洽

▲▲新年又屆

君欲擇一禮物送君好友乎

本公司出售幸福牌Sheaffers自來水筆及鉛筆永久不壞之出品新年送禮尤爲合宜價目每套在元以上

經售美國各大名廠所製自來水筆及鉛筆惟祇行上貨品

天津英界中街百三十七號　伊文思圖書公司啓

諸君欲購最新式最美國堅固衛生器具請來敝行接洽定能令君滿意（一）

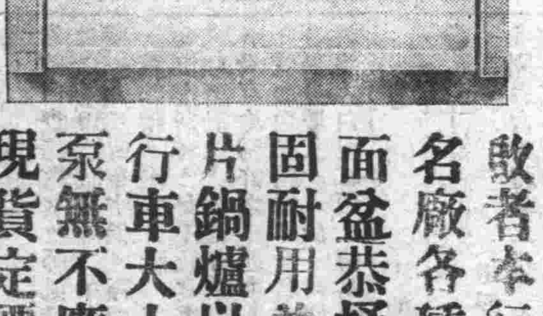

敬者本行經理美國柯樂爾名廠各種衛生器俱如澡盆面盆恭桶便池樣式新奇堅固耐用並有暖爐應用之爐片鍋爐以及各種摩托車自行車大小五金門鎖漆油水泵無不應有盡有大批現貨定價極廉如蒙惠顧格外歡迎

本行開設天津法界大沽路一百十七號　電話南局一千二百十七號

英商謙順洋行謹啟

●中華懋業銀行外國匯兌行市單（二月二十七日）

美金　即期（買進）二元一角一分　匯票（賣出）二元一角七分

英金　即期（買進）十元〇四角九　匯票（賣出）十元〇一角六

本行中外各大埠均有分行或代理店匯兌較爲便利各項存款無不完備凡商業銀行各種業務特別優待並辦儲蓄存款利息優厚美國留學費匯兌顧客如有託匯英美各國留學費者匯水格外克己以提倡教育

地址大津法界中街　管理室南局九九零　電話營業室南局九九一

大阪公司開船廣告（日期按陽曆算）

▲天津法界碼頭十號　事務處南局一零三、二三四、九二二　碼頭帳房南局一一三零

▲船票售出處　天津日界宮島街　中日運輸公司　總局二七四三號　北京日本國際觀光局北京分局電南四五零　天津觀光局東二二八三

各船有無線電之設備　又凡標（白圈）之船不搭客

▲林出帆　開往神戶、大阪　一月廿八日　一月三十一日　二月二日　二月五日　二月七日　到開

●開往大連、上海、福州、基隆、高雄、　旅客人優待設備中國另有起見船上

到開

▲日清汽船開船廣告

▲天津出帆

▲開往大連、青島、上海、　●華山丸　一月廿七日　一月廿九日　●唐山丸　二月二日　二月五日　到開

天津代理店大公司　電話南一三一〇　九二一二三四

▲青島出帆（上午十點）　▲開往門司、字品、神戶、　●泰山丸　二月七日

▲大連出帆（上午十一點）　▲開往門司、神戶、大阪、　●貝哈爾丸　一月二十九日　●香港丸　二月一日　●哈爾濱丸　二月五日　●亞米利加丸　二月八日

▲大連出口　▲開往費府紐約　哈普爾丸　二月十三日

▲開往歐美各州南洋濠度、於神戶或大連、轉口請蒙搭客貨　●長山丸　一月二十六日　一月二十八日　到開

▲開往上海　●先島丸　一月廿八日　一月三十日　到開

▲開往橫濱　●盛京丸　二月五日　二月八日

●福建丸　一月廿六日　一月廿九日　到開